Утверждаю:
Заместитель генерального
директора - главный инженер
АО "Газпром газораспределение Оренбург"
Ю.А. Геник
"03" 09 2019 г.

Утверждаю
Глава администрации
муниципального образовани
Могутовский сельсовет
Полецкая И.А.
"" сельсовета

# Схема сети газораспределения
## Строительство объекта: Газопровод п. Ржавец Бузулукского района

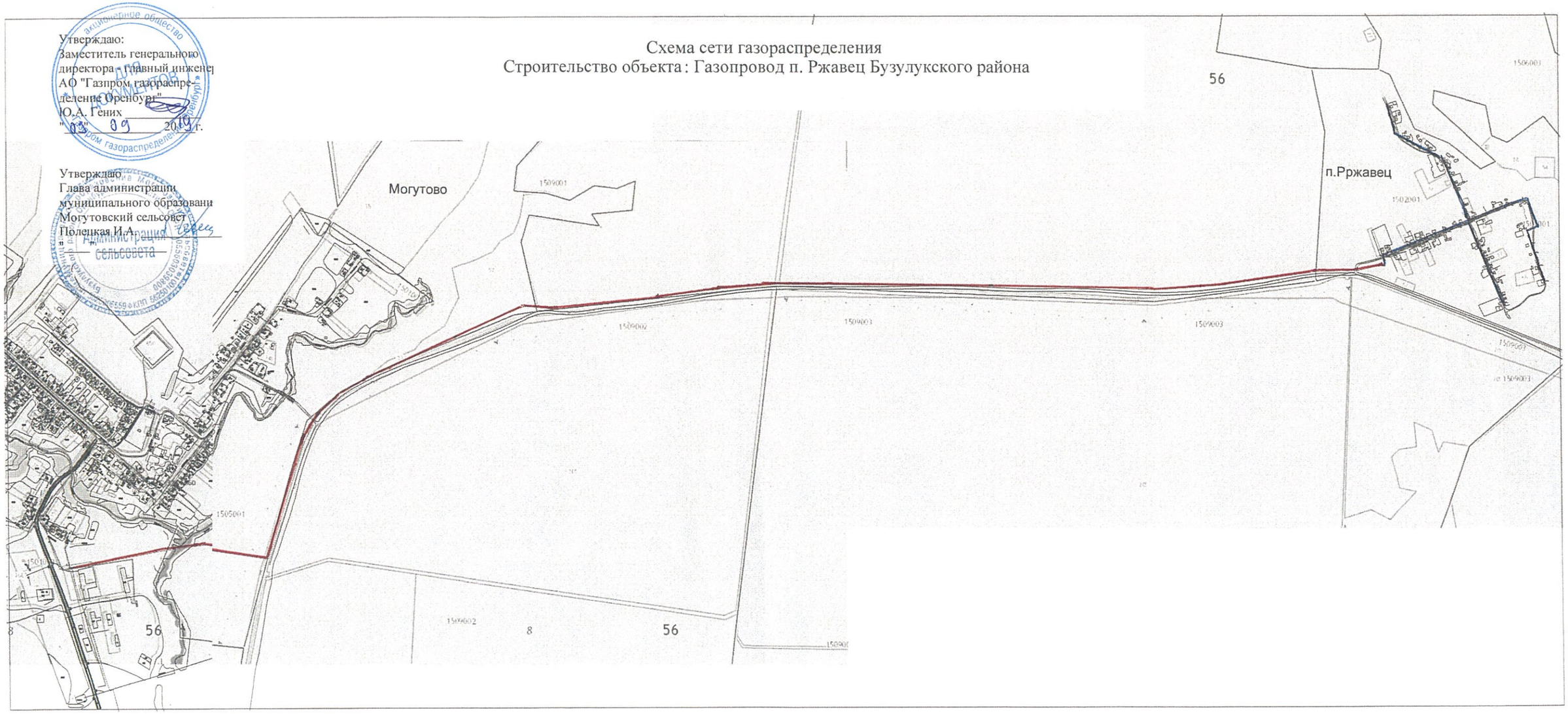

# Газопровод пер .3-й Прудный п. Солнечный г.Новотроицк. С.Д. ПЭd63 L=0,6 км; Н.Д. ПЭd110 L=1,4км. Общая протяженность L=2 км. ШРП-1 шт.

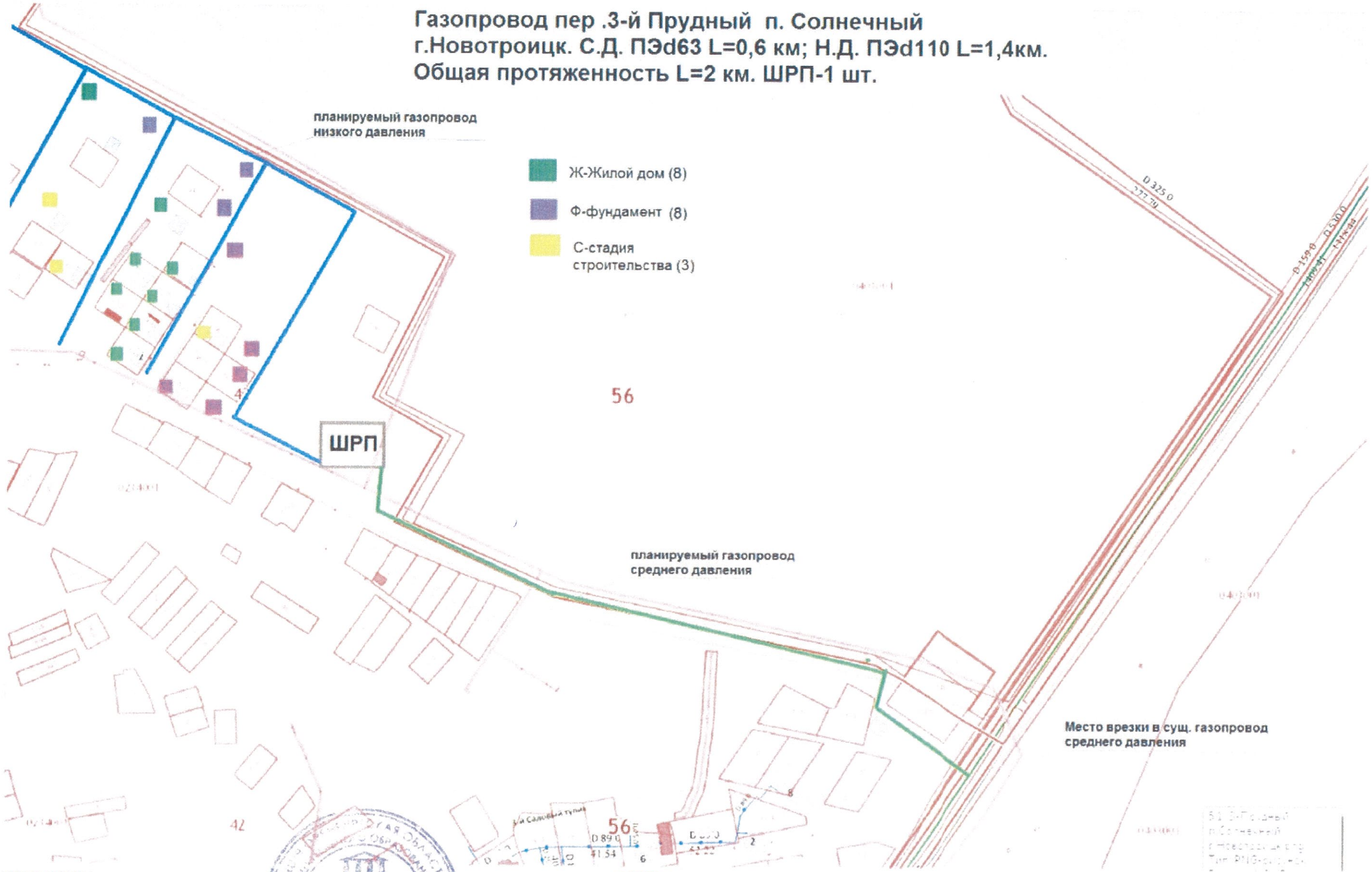


Согласованно:
Заместитель начальника управления архитектуры и капитального строительства администрации МО города Новотроицк
Порошев В.Б._____

Утверждаю:
Заместитель генерального директора - главный инженер
АО "Газпром газораспределение Оренбург"
Геник Ю.А._____
"03" 09 2019 г.

Количество земельных участков-28
Количество жилых домов-8
Количество фундаментов-8
Количество в стадии строительства-3

| УТВЕРЖДАЮ:<br>Глава Муниципального Образования<br>Акбулакский район<br>_____ Павленко Г.В.<br>«____» _____ 20___г | Расчётная схема газоснабжения<br>Акбулакского района:<br>«Газопровод пер. Ясный и пер. Автодромный. П.Акбулак Акбулакского района» | СОГЛАСОВАНО:<br>главный инженер филиала<br>АО «Газпром газораспределение Оренбург»<br>в г. Соль-Илецке (Соль-Илецкмежрайгаз)<br>_____ Д.А.Кувшинов<br>«28» 08 2019 г. |
|---|---|---|

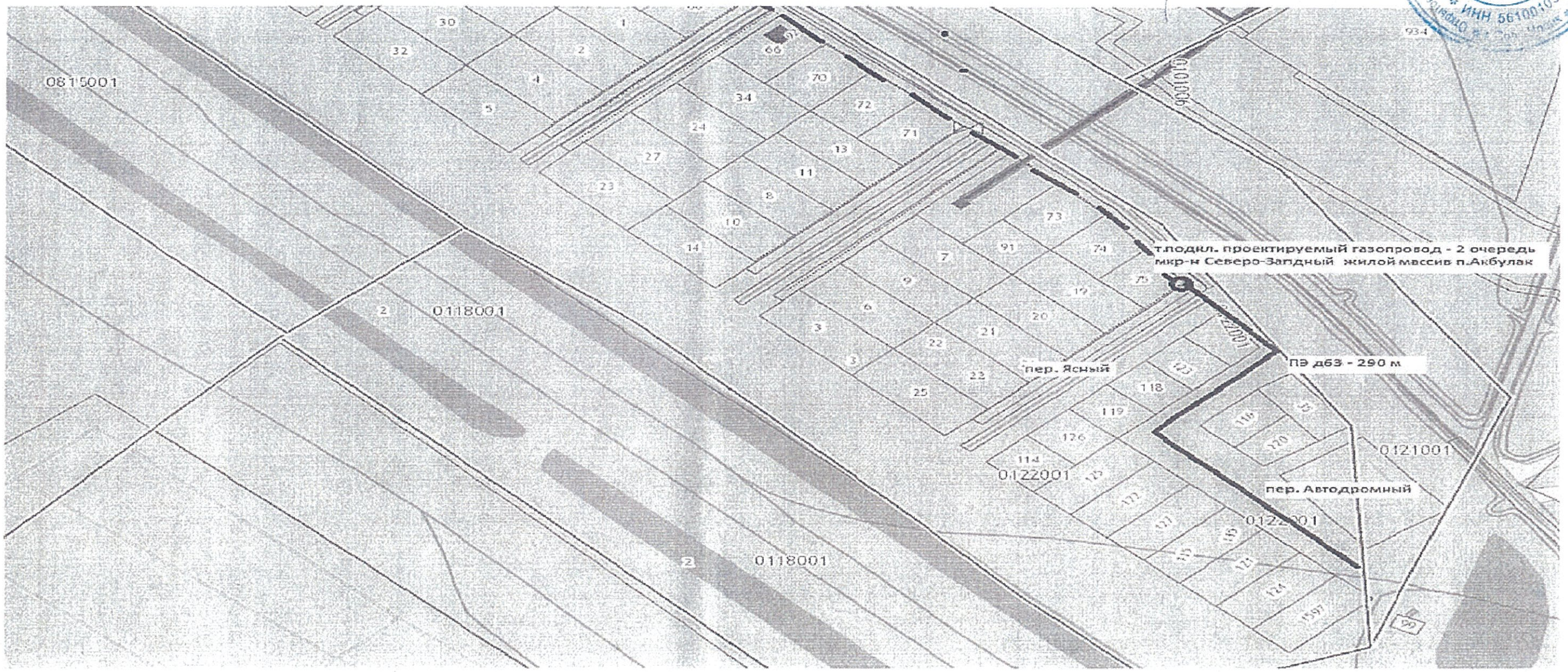


Утверждаю:
Заместитель генерального директора - главный инженер АО "Газпром газораспределение Оренбург"
Ю.В.Гения
"24" 09 2019 г.

условные обозначения

| | |
|---|---|
| | -потребитель газа, существующий: |
| | - потребитель газа, перспективный: |
| | - потребитель газа, проектируемый: |
| Г4 | -газопровод низкого давления 0,003 мПа (300 кПа), проектируемый |
| Г1 | -газопровод низкого давления 0,003 мПа (300 кПа), существующий |

Примечание:

- схемой предусмотрено подключение 16 земельных участков отведенных под индивидуальное жилищное строительство:Расход газ = 80 м3/час

# Схема газоснабжения жилых домов 25 разъезд :
# "Газопровод по 25 разъезду Соль-Илецкого района"

УТВЕРЖДАЮ
Первый заместитель главы
администрации
Соль-Илецкого городского округа
В.П.Волкин
"_____"

СОГЛАСОВАНО
Главный инженер филиала
АО "Газпром газораспределение Оренбург"
в г.Соль-Илецке (Соль-Илецкмежрайгаз)
Д.А.Кушинов
"_____"

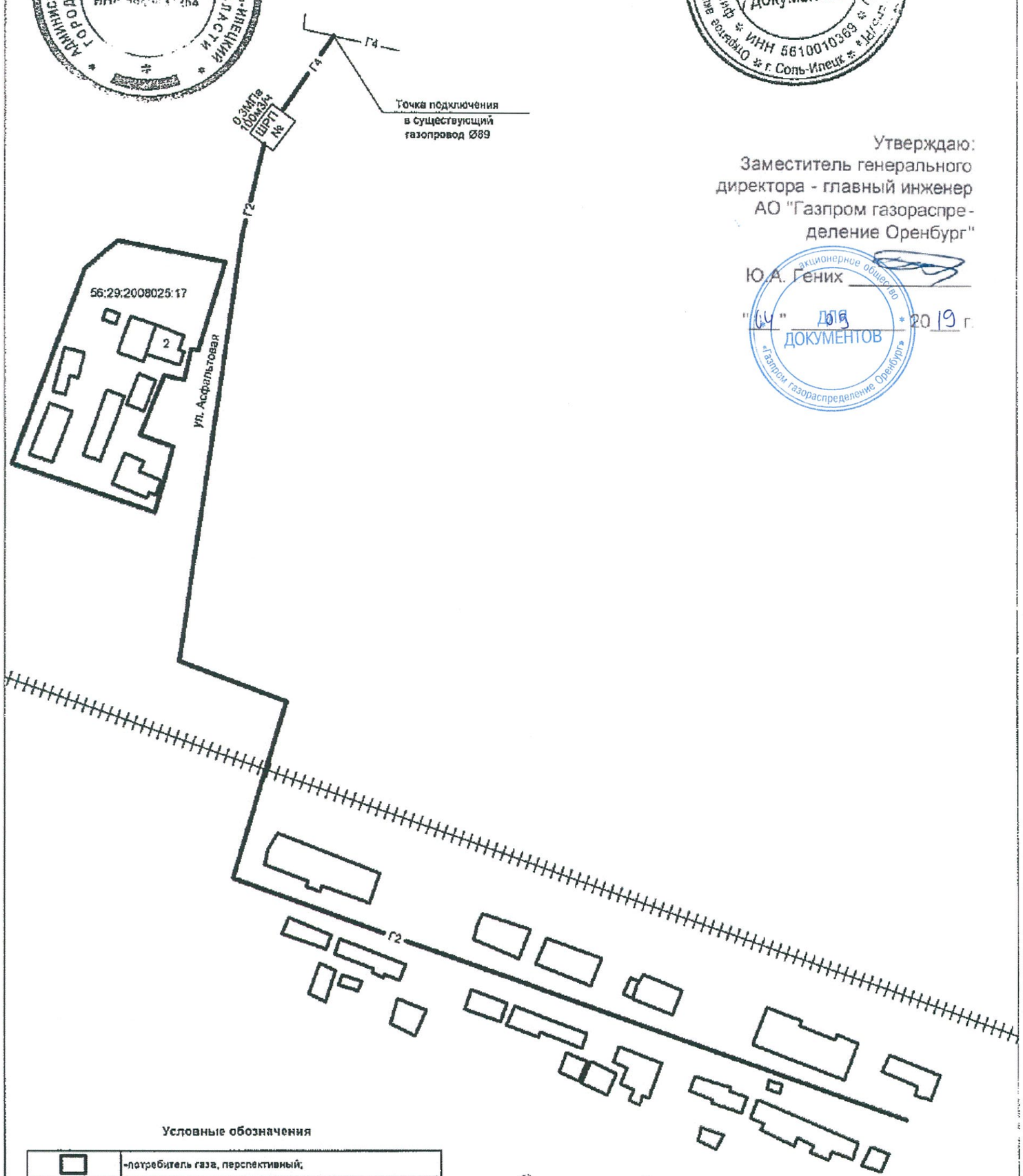


Утверждаю:
Заместитель генерального
директора - главный инженер
АО "Газпром газораспре-
деление Оренбург"
Ю.А. Гених
"04" марта 2019 г.

**Условные обозначения**

| | |
|---|---|
| | -потребитель газа, перспективный; |
| Г4 | -газопровод высокого давления 1,2МПа, существующий; |
| Г4 | -газопровод высокого давления 1,2МПа, проектируемый; |
| Г2 | -газопровод среднего давления 0,3МПа, проектируемый; |
| | -железнодорожные пути; |
| 0,3МПа 100м3/ч ШРП № | -пункт редуцирования газа, проектируемый. |

Примечание:
- схемой предусмотрено подключение 20 квартир;
- расход газа на одну квартиру не более 5 м3/ч.

Согласовано на землях гос. собственность на которые не разграничена
Попов В.В.
Нач. отдела архитектуры и градостроительства и земельных отношений.

Зам. главы

УТВЕРЖДАЮ:
[redacted] администрации МО "Шарлыкский район"
Шарлыкского района, Оренбургской области
03 09 2019

Газопровод ул. Восточная, с. Кармалка,
Шарлыкского района.

Утверждаю
Заместитель генерального
директора - главный инженер
АО "Газпром газораспределение -
Оренбург"
Ю.А. Генин
"04" 09 2019 г.

Директор филиала
АО "Газпром газораспределение Оренбург"
в Оренбургском районе (Оренбургцентрсельгаз)
А.В. Жданов
"23" 2019 г.

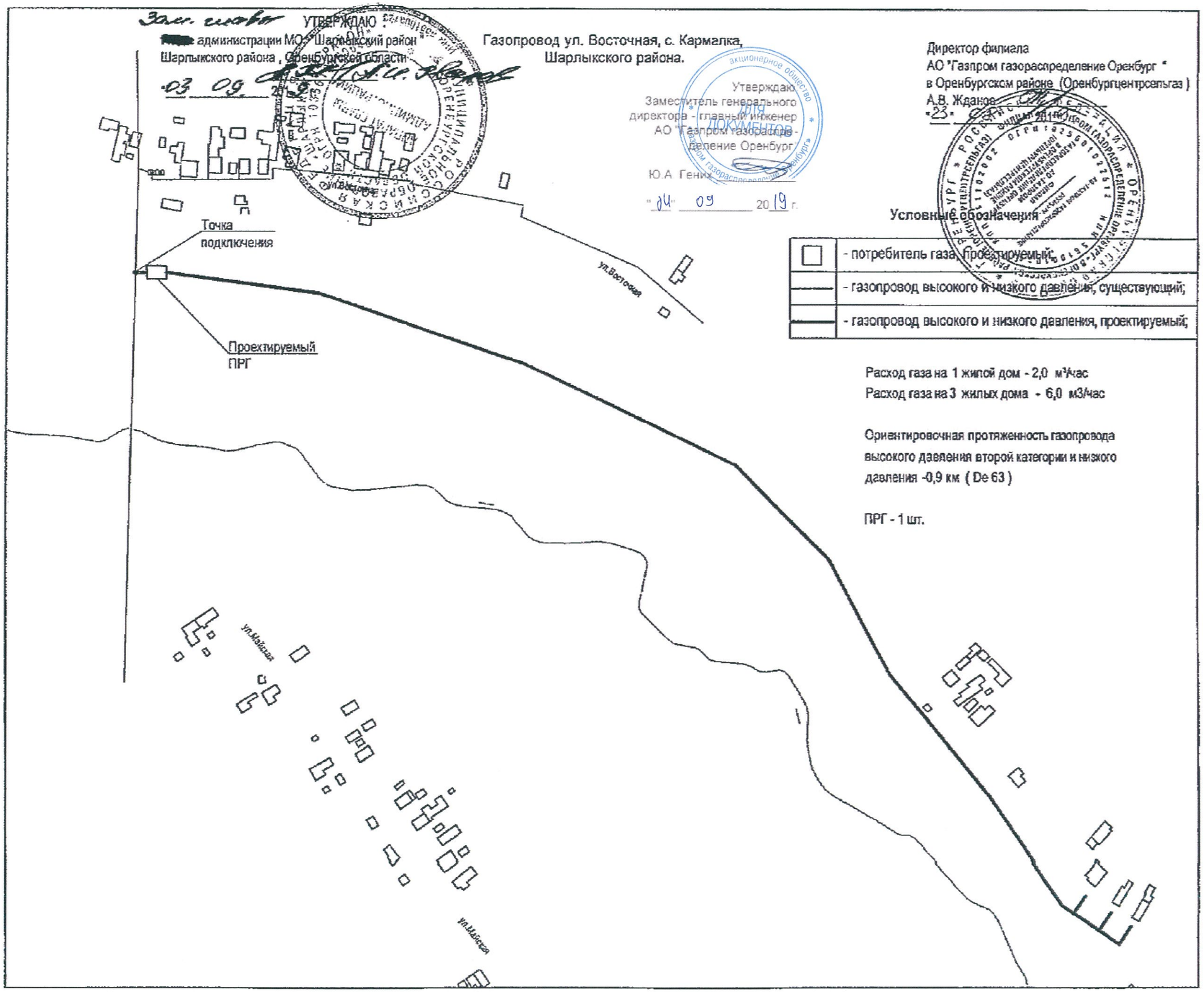


Условные обозначения

| | |
|---|---|
| | - потребитель газа, проектируемый; |
| | - газопровод высокого и низкого давления, существующий; |
| | - газопровод высокого и низкого давления, проектируемый; |

Расход газа на 1 жилой дом - 2,0 м³/час
Расход газа на 3 жилых дома - 6,0 м3/час

Ориентировочная протяженность газопровода высокого давления второй категории и низкого давления -0,9 км ( De 63 )

ПРГ - 1 шт.

УТВЕРЖДАЮ
Глава администрации Домбаровского района
Оренбургской области
Швиндт В.И._____
«__»_____

**Расчетная схема газоснабжения:**

**«Газопровод по ул. Домбаровская п. Домбаровский»**

СОГЛАСОВАНО
Главный инженер
АО «Газпром газораспределеение Оренбург»
в г. Орске (Оркмежрайгаз)
Д.В. Бухало_____
«17» января 2017 г.

Утверждаю:
Заместитель генерального
директора – главный инженер
АО «Газпром газораспределение
Оренбург»
Геник Ю.А._____
«06» 09 2019 г.

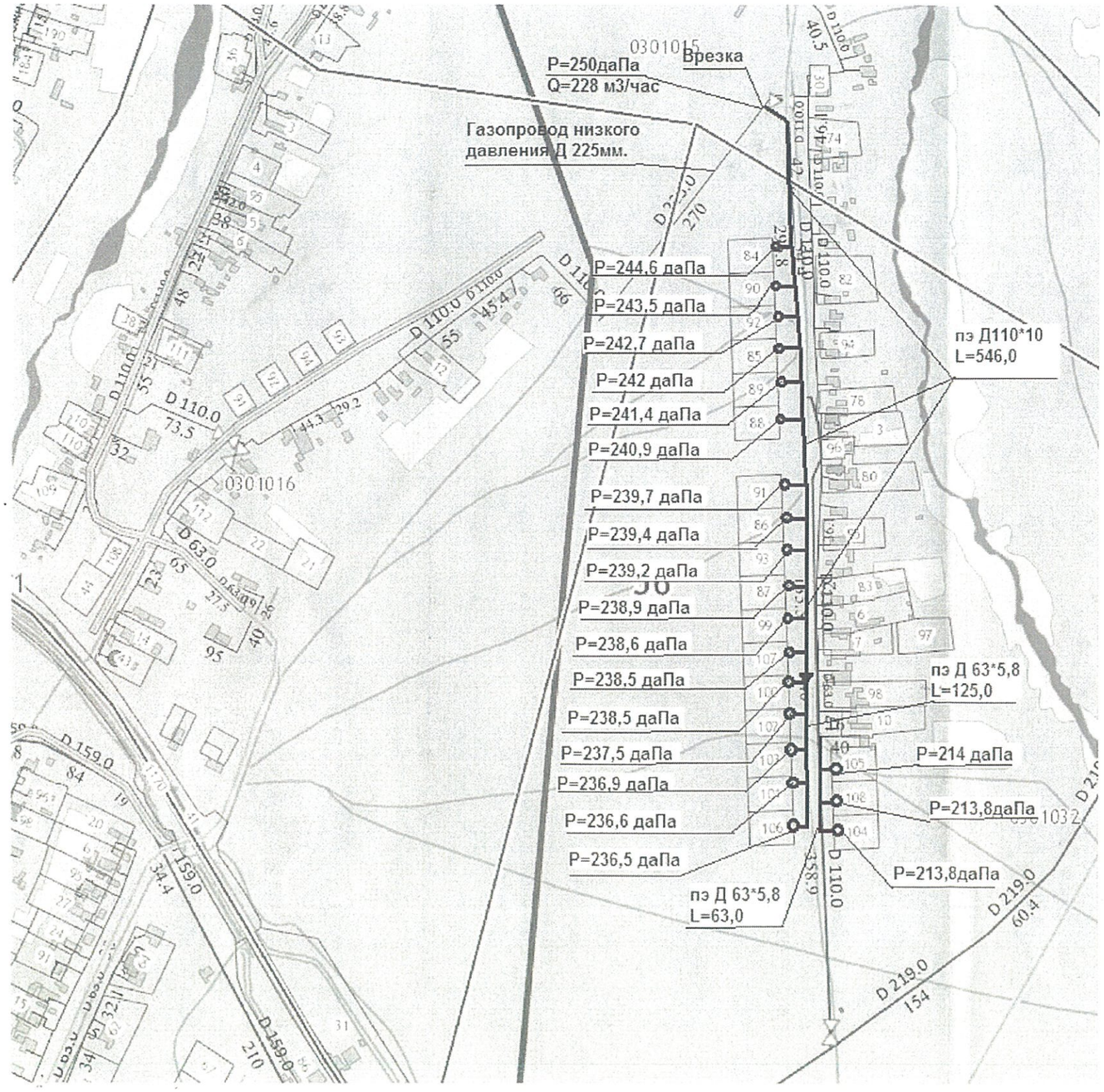


| | |
|---|---|
| | потребитель газа, существующий |
| | потребитель газа, перспективный |
| --------Г1-------- | газопровод низкого давления 0,003МПа, существующий |
| --------Г1-------- | газопровод низкого давления 0,003МПа , проектируемый |
| 56:11:0301032:99 | потребитель газа, перспективный |
| 56:11:0301032:100 | потребитель газа, перспективный |
| 56:11:0301032:101 | потребитель газа, перспективный |
| 56:11:0301032:102 | потребитель газа, перспективный |
| 56:11:0301032:103 | потребитель газа, перспективный |
| 56:11:0301032:104 | потребитель газа, перспективный |
| 56:11:0301032:105 | потребитель газа, перспективный |
| 56:11:0301032:106 | потребитель газа, перспективный |
| 56:11:0301032:107 | потребитель газа, перспективный |
| 56:11:0301032:108 | потребитель газа, перспективный |
| 56:11:0301032:84 | потребитель газа, перспективный |
| 56:11:0301032:90 | потребитель газа, перспективный |
| 56:11:0301032:92 | потребитель газа, перспективный |
| 56:11:0301032:85 | потребитель газа, перспективный |
| 56:11:0301032:89 | потребитель газа, перспективный |
| 56:11:0301032:88 | потребитель газа, перспективный |
| 56:11:0301032:91 | потребитель газа, перспективный |
| 56:11:0301032:86 | потребитель газа, перспективный |
| 56:11:0301032:93 | потребитель газа, перспективный |
| 56:11:0301032:87 | потребитель газа, перспективный |

Примечание: - схемой предусмотрено подключение 20-ти индивидуальных жилых домов по ул. Домбаровская;
- расход газа на жилые дома не более 5 м3/час.

УТВЕРЖДАЮ:
Глава Администрации муниципального образования Татаро-Каргалинского сельсовета Сакмарского района Оренбургской области
Т.А. Хасанов

**Газопровод по ул. Дорожная в с. Татарская Каргала Сакмарского района**

Утверждаю:
Заместитель генерального директора - главный инженер АО "Газпром газораспределение Оренбург"
Ю.А. Геник
"03" 06 2019 г.

СОГЛАСОВАНО:
Директор филиала АО "Газпром газораспределение Оренбург" в Оренбургском районе (Оренбургцентрсельгаз)
А.В. Жданов
2019 г.

В черте населенного пункта, обведенный красной ручкой. Остальные земельные участки не подлежат газификации.
Т.А. Хасанов

Условные обозначения

| | |
|---|---|
| □ | - потребитель газа, существующий; |
| □ | - потребитель газа, перспективный; |
| Г1 | - газопровод низкого давления, существующий; |
| Г1 | - газопровод низкого давления, проектируемый; |
| Г3 | - газопровод высокого давления, проектируемый; |

– граница населенного пункта

Расход газа на 1 жилой дом -2,5 м³/час
Расход газа на 155 жилых домов - 387,5 м³/час
Ориентировочная протяженность газопровода высокого давления 2-ой категории 3,5 км (De 110)
Ориентировочная протяженность газопровода низкого давления - 3,49 км ( De 63, De 110, De 160)

# Схема сети газораспределения:
# Строительство объекта: Газопровод по ул.Кинельская с.Благодаровка Бугурусланского района

Согласовано:
Глава МО "Благодаровский сельс
Бугурусланского района Оренбур
области
Демидова Е.В.
"22" 08 2019 г.

Утверждаю:
Заместитель генерального
директора - главный инженер
АО "Газпром газораспределения
Оренбург"
Геник Ю.А.
"03" 06 2020 г.

Планируемый к строительству объект: Газопровод по ул.Кинельская с.Благодаровка Бугурусланского района
Протяженность 800 п.м.
(Программа газификации Оренбургской области, финансирование за счет специальной надбавки к тарифам на услуги по транспортировке газа)
Техническое решение по выполнению работ с отключением потребителей газа в количестве 212 абонентов.

Точка врезки газопровода
Ø89 СТ
P=0,003 МПа
Q=22,5 м³/час

# Схема сети газораспределения:

## Строительство объекта: Газопровод по ул. Ландо, Стоителей, пер. Кленовый с. Пономаревка

Согласовано:
Глава МО Пономаревский сельсовет
Пономаревский район Оренбургской области
Авреднов А.П. _____
"___" _____ 20__ г.

Утверждаю:
Заместитель генерального директора - главный инженер
АО "Газпром газораспределения Оренбург"
Геник Ю.А. _____
"03" _____ 2019

ДЛЯ ДОКУМЕНТОВ
«Газпром газораспределение»

# Схема сети газораспределения:

## Строительство объекта: Газопровод по ул.Лесная д.Карповка Бугурусланского района

Согласовано:
Глава МО "Благодаровский сельсовет"
Бугурусланского района Оренбургской
области
Демидова Е.В.
"28" 08 2017 г.

Утверждаю:
Заместитель генерального
директора - главный инженер
АО "Газпром газораспределения
Оренбург"
Токин Ю.А.
"03" 09 2016 г.

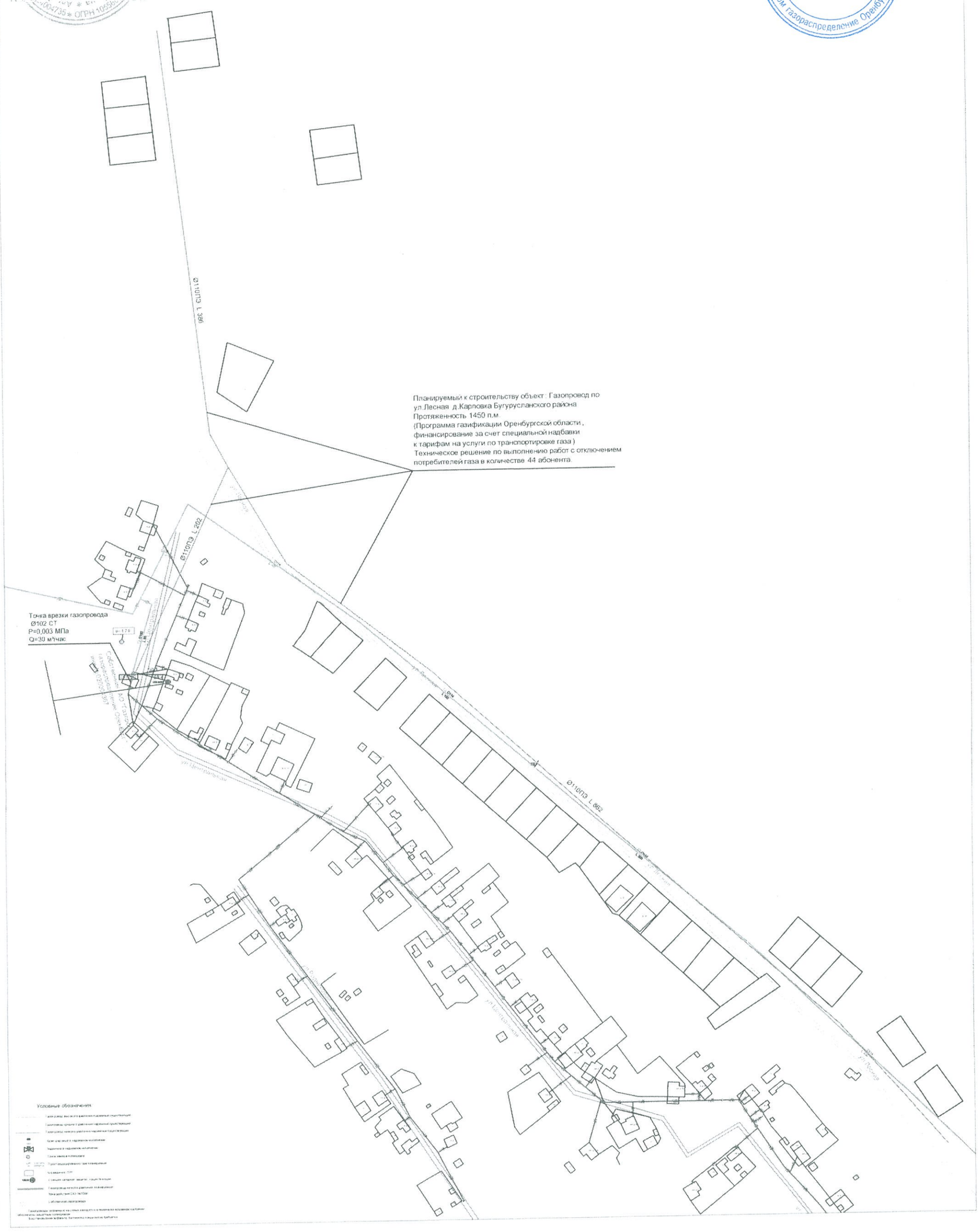

# Схема сети газораспределения:
# Строительство объекта: Газопровод по ул. Луговая с.Дема Пономаревского р-на

Согласовано:
Глава МО Пономаревский район
Оренбургской области
Щетинин В.Д.
"05" 03 2019 г.

Утверждаю:
Заместитель генерального
директора - главный инженер
АО "Газпром газораспределение
Оренбург"
Гених Ю.А.
"03" 03 2019

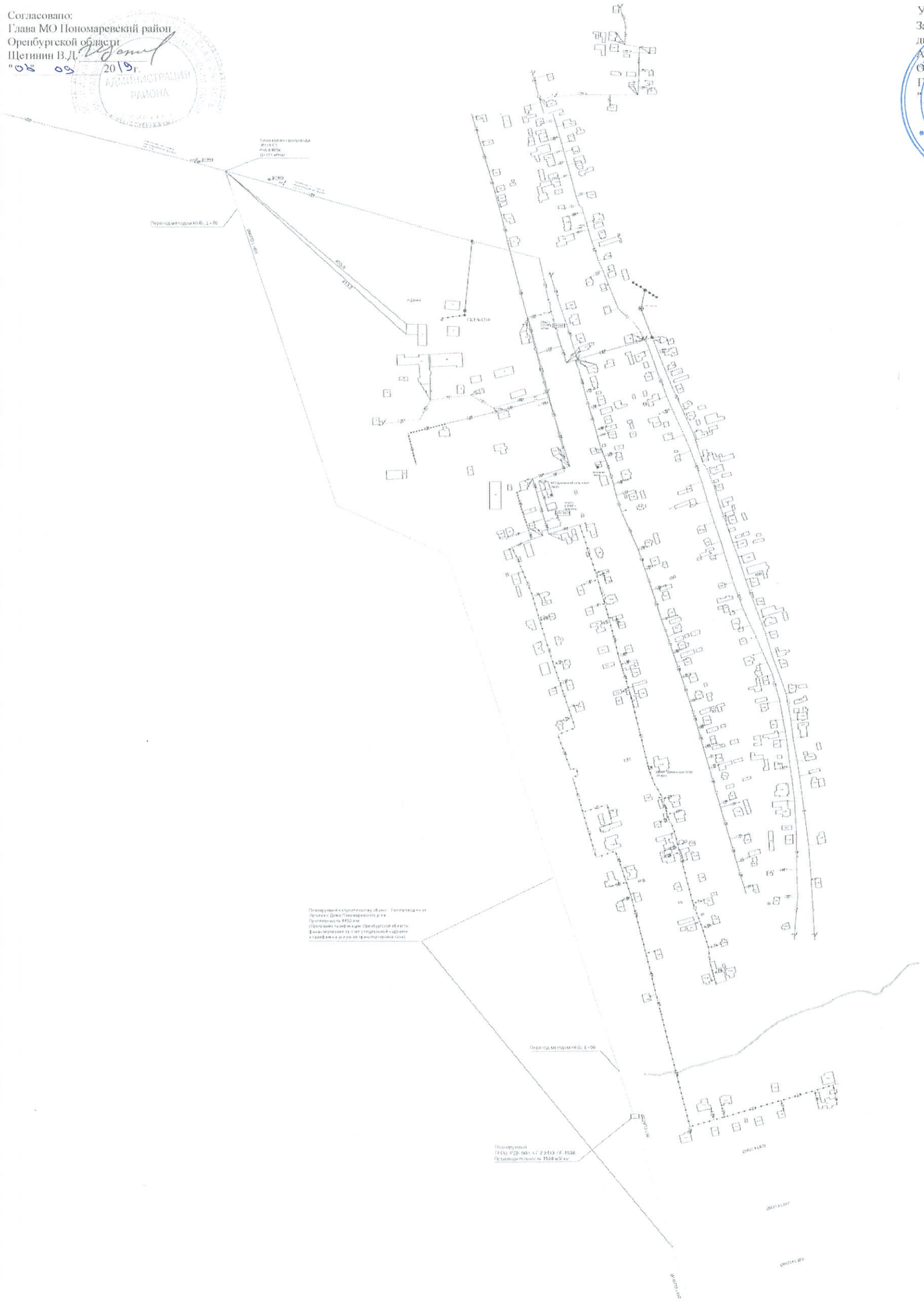

Врио главы администрации
г.Орска
_____ В.Н. Козупица
"____" _____ 20 г.

# Схема газоснабжения жилых домов
## "Газопровод по ул.Крайняя, ул.Миллионеров с.Крыловка"

Утверждаю:
Заместитель генерального директора - главный инженер АО "Газпром газораспределения Оренбург"
Геник Ю.А. _____
"03" 09 2019 г.

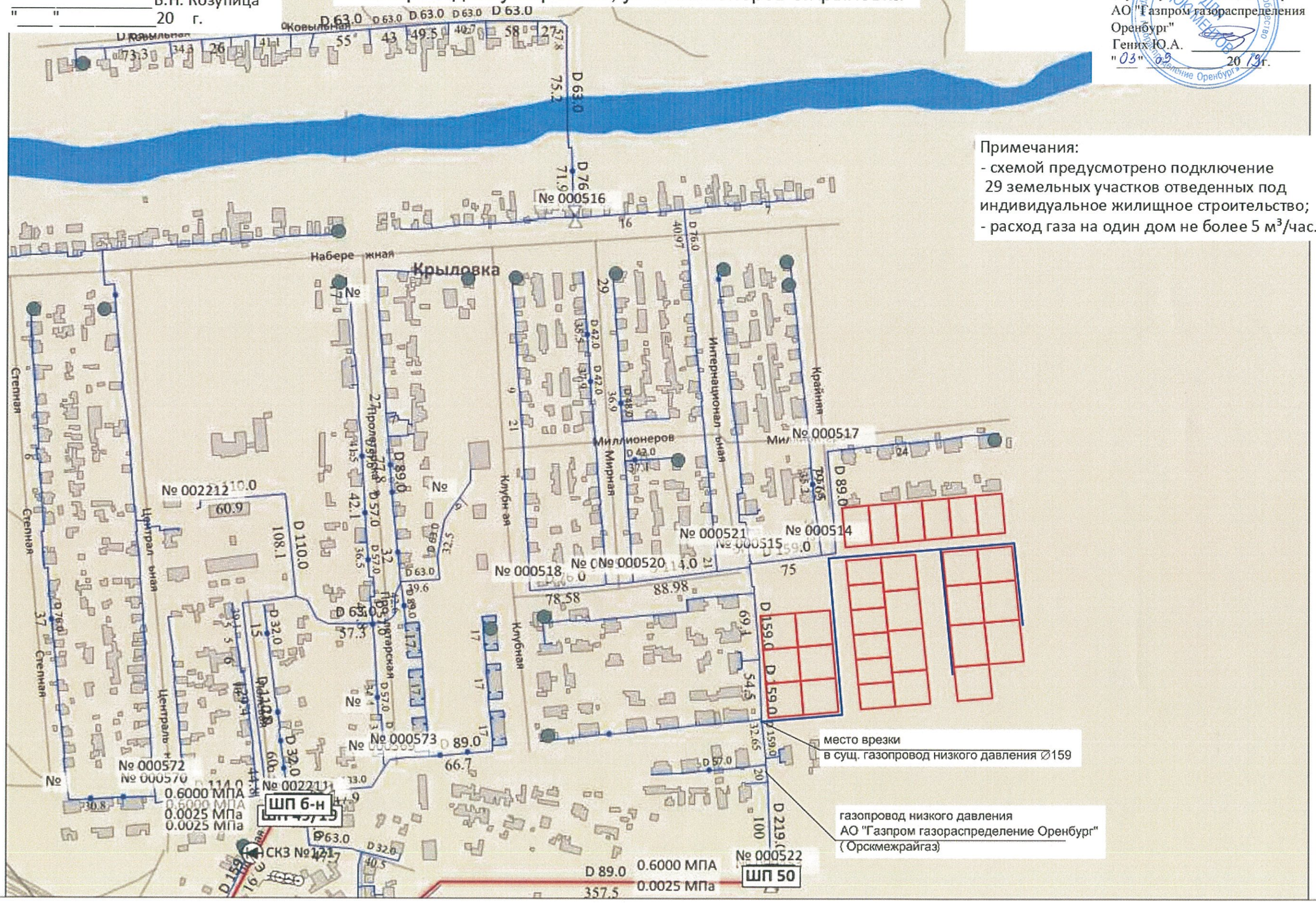


Примечания:
- схемой предусмотрено подключение 29 земельных участков отведенных под индивидуальное жилищное строительство;
- расход газа на один дом не более 5 м³/час.

# Схема сети газораспределения:
# Строительство объекта: Газопровод по ул. Михайловская с. Михайловка Бугурусланского района

Согласовано:
Заместитель главы администрации МО
«Бугурусланский район»
по оперативным вопросам, строительству,
ЖКХ, транспорту и связи
Назаров А.В.
" " 20 г.

Утверждаю:
Заместитель генерального
директора - главный инженер
АО "Газпром газораспределение
Оренбург"
Геннх Ю.А.
"21" декабря 2011 г.

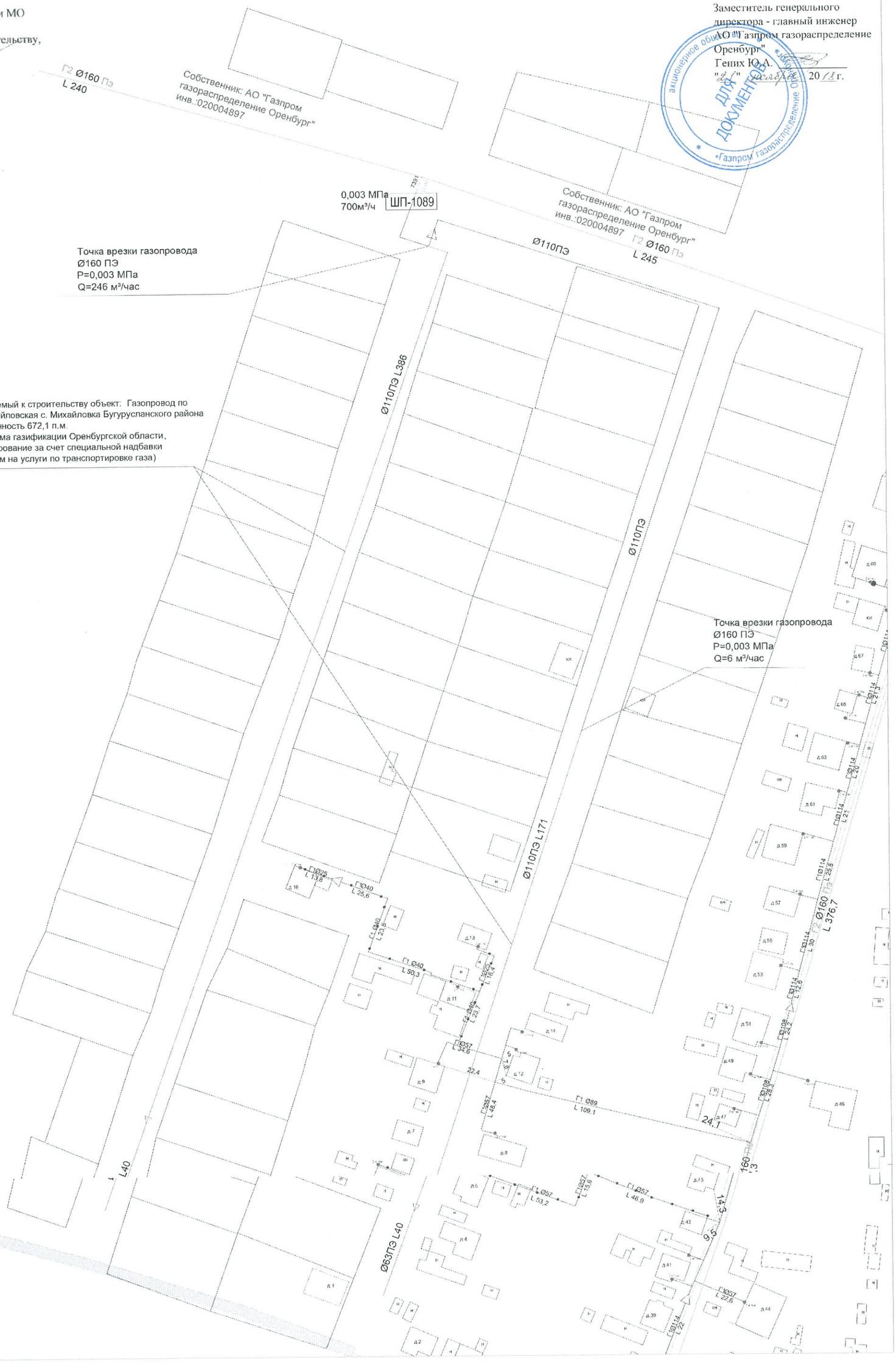

Схема сети газораспределения

Строительство объекта: Газопровд по ул. Новая п. Пристанционный Тоцкого района.

# Схема газоснабжения жилых домов п. Акбулак:
# "Газопровод по ул. Пушкина, п. Акбулак Акбулакского района"

УТВЕРЖДАЮ
Глава Муниципального Образования
Акбулакский поссовет
А.А.Бердников
" " 

Утверждаю:
Заместитель генерального
директора - главный инженер
АО "Газпром газораспре-
деление Оренбург"
Ю.А. Геник
"04" 09 2019 г.

СОГЛАСОВАНО
главный инженер филиала
АО "Газпром газораспределение Оренбург"
в г. Соль-Илецке (Соль-Илецкмежрайгаз)
Д.А.Кувшинов
" " 

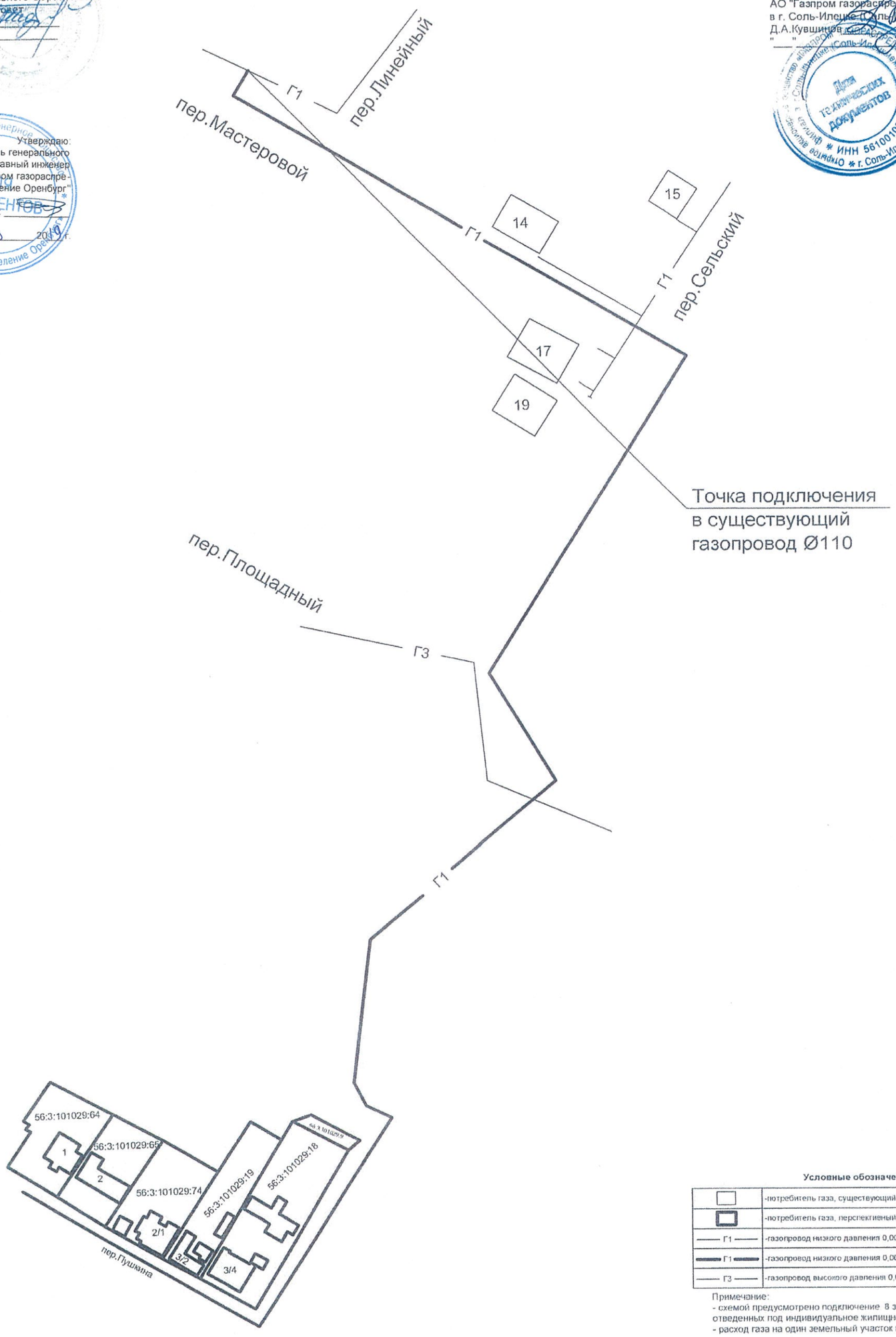


**Условные обозначения**

| | |
|---|---|
| | -потребитель газа, существующий, |
| | -потребитель газа, перспективный, |
| Г1 | -газопровод низкого давления 0,003МПа, существующий, |
| Г1 | -газопровод низкого давления 0,003МПа, проектируемый, |
| Г3 | -газопровод высокого давления 0,6МПа, существующий |

Примечание:
- схемой предусмотрено подключение 8 земельных участков, отведенных под индивидуальное жилищное строительство ;
- расход газа на один земельный участок не более 5 м3/ч.

УТВЕРЖДАЮ:
Глава МО "Первомайский сельсовет"
Оренбургского района, Оренбургской области
С.В. Стукова
"_____" _____ 201__ г.

Газопровод ул. Садовая п. Первомайский
Оренбургского района

СОГЛАСОВАНО:
Директор филиала
АО "Газпром газораспределение Оренбург" в
Оренбургском районе (Оренбургцентрсельгаз)
А.В. Жданов
"30" 09 2019 г.

Утверждаю:
Заместитель генерального
директора - главный инженер
АО "Газпром газорасп-
деление Оренбург"
Ю.А. Гених
"09" 09 2019 г.

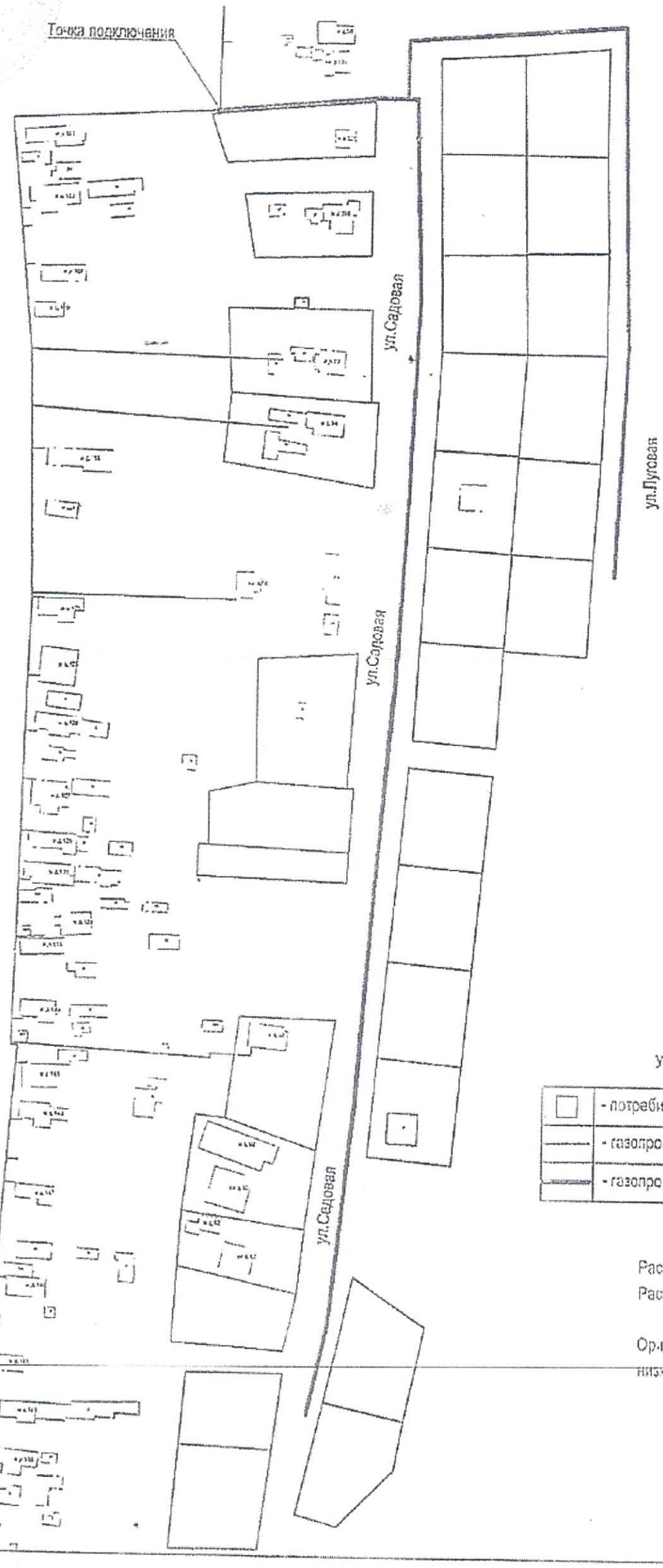


Условные обозначения

| | |
|---|---|
| | - потребитель газа, проектируемый; |
| | - газопровод низкого давления, существующий; |
| | - газопровод низкого давления, проектируемый; |

Расход газа на 1 жилой дом - 2,0 м³/час
Расход газа на 19 жилых домов - 38,0 м3/час

Ориентировочная протяженность газопровода
низкого давления -0,9 км (De 90, De 63, Ø89)

Схема сети газораспределения:
Строительство объекта: Газопровод по ул. Северная г. Абдулино

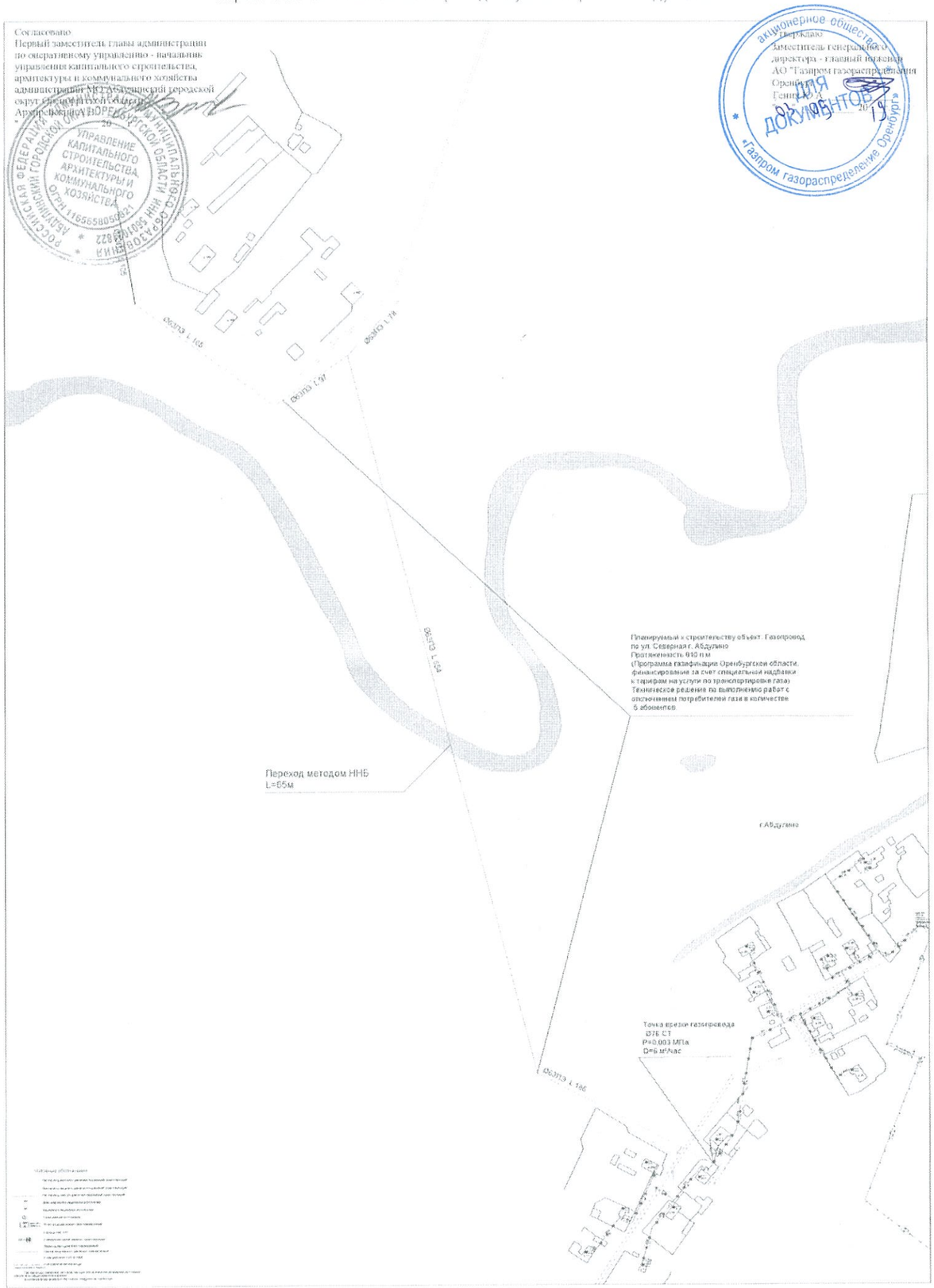

Утверждаю:
Заместитель генерального директора - главный инженер АО "Газпром газораспределение Оренбург"
Ю.А. Гених
"03" 05 2018 г.

ДЛЯ ДОКУМЕНТОВ

# Схема сети газораспределения:
## Строительство объекта: Газопровод по ул. Сосновая, Олимпийская, Солнечная, Культурная, Новая в 5-6 мкр. п. Тюльган.

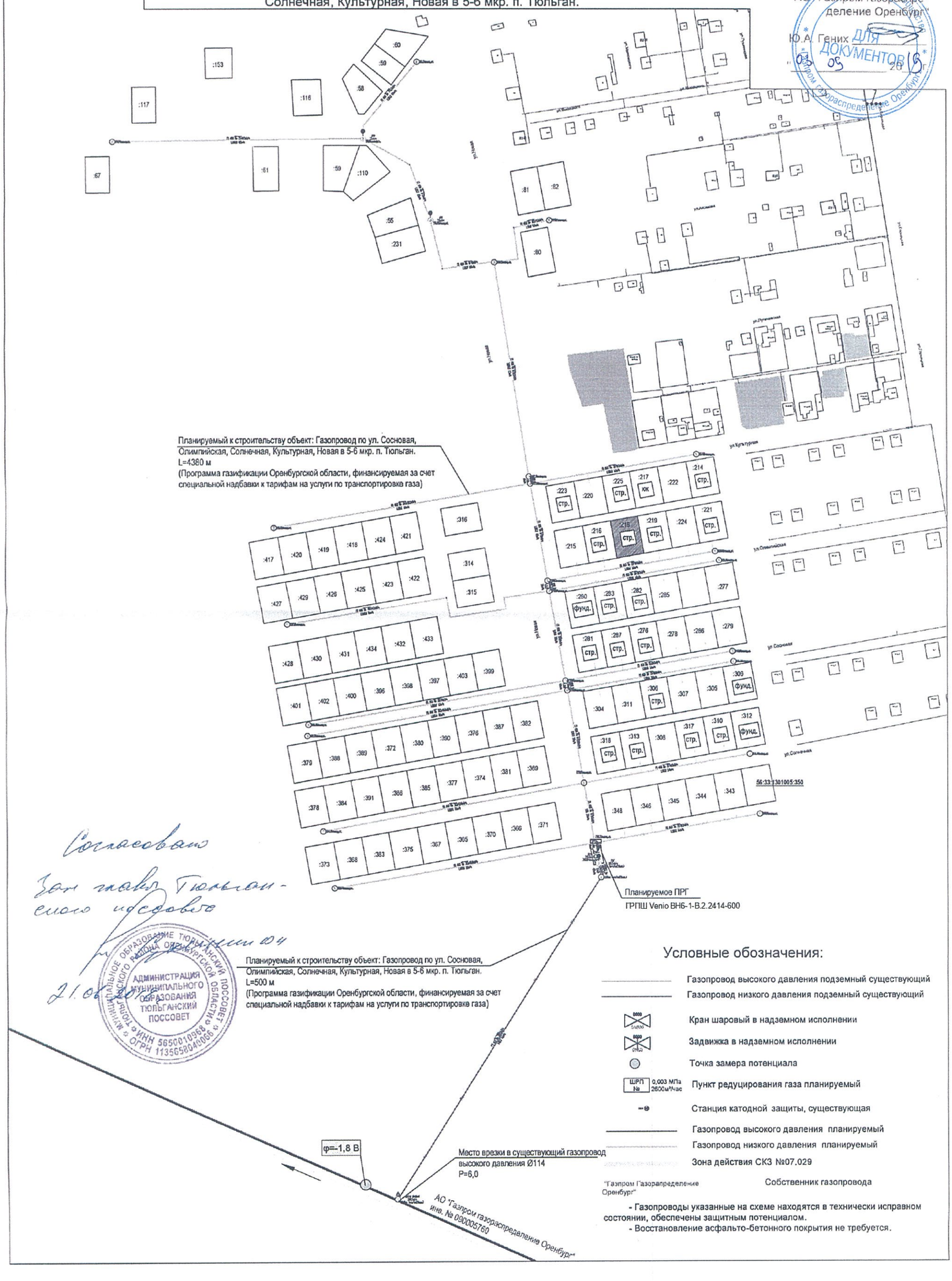


Согласовано
Зам. главы Тюльганского района
21.06.2018

АДМИНИСТРАЦИЯ МУНИЦИПАЛЬНОГО ОБРАЗОВАНИЯ ТЮЛЬГАНСКИЙ ПОССОВЕТ
ИНН 5650010968 ОГРН 1135658040066

Врио главы администрации
г.Орска
_____В.Н. Козупица
"____"_____20 г.

# Схема газоснабжения жилых домов "Газопровод по ул.Степная, ул.Юбилейная с.Ударник"

Утверждаю:
Заместитель генерального
директора - главный инженер
АО "Газпром газораспределения
Оренбург"
Гених Ю.А._____
"03" 05 2019 г.

Примечания:
- схемой предусмотрено подключение 15 земельных участков отведенных под индивидуальное жилищное строительство;
- расход газа на один дом не более 5 м³/час.

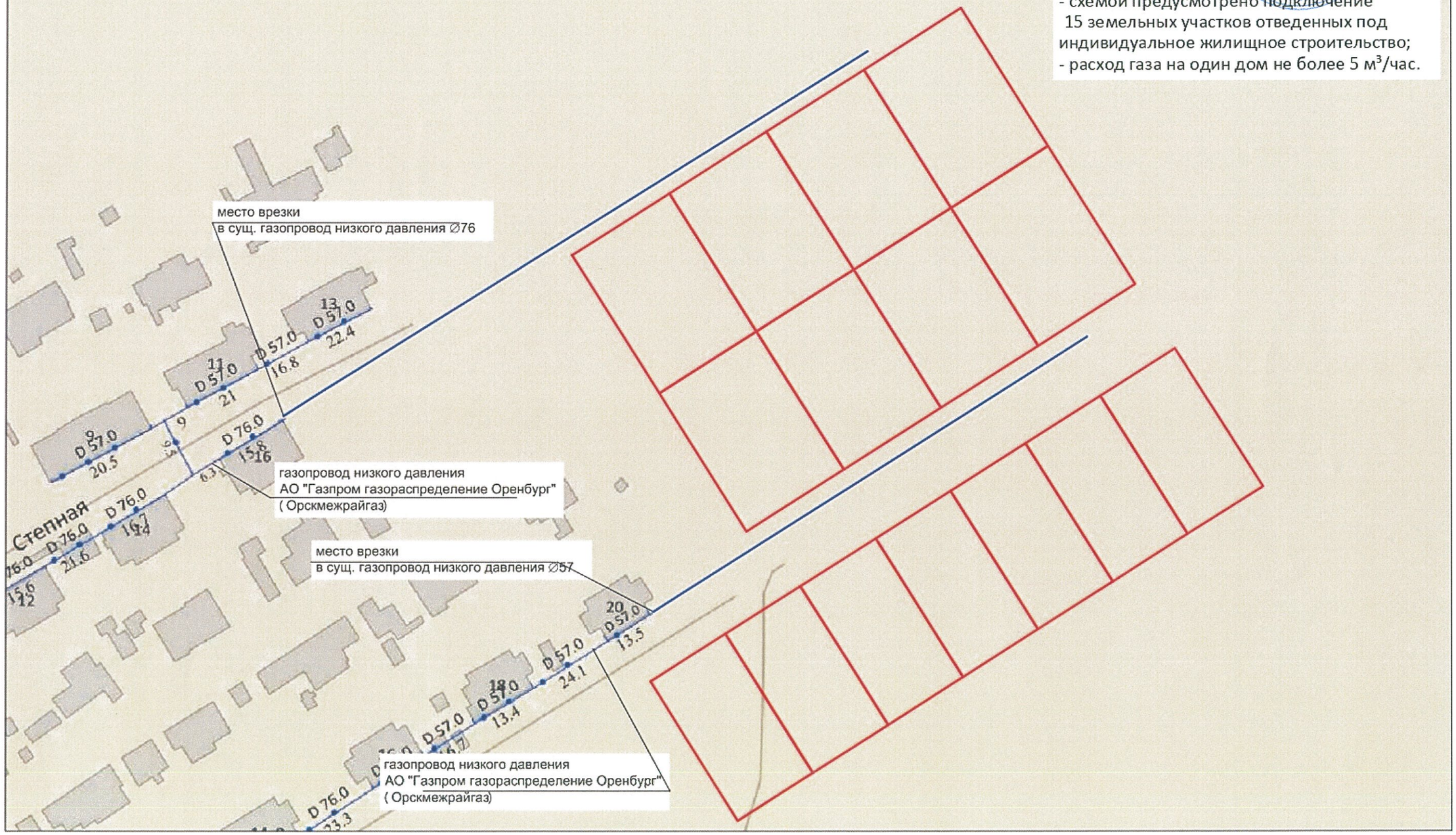

Схема сети газораспределения
Строительство объекта: Газопровод по ул. Ташкентская с.Соболево.

Утверждаю:
Заместитель генерального директора - главный инженер АО "Газпром газораспределение Оренбург"
Ю.А.Гених
"03" 09 2019 г.

Утверждаю:
Глава Первомайского района Оренбургской области
С.С.Щетинин
"03" 09 2018

Условные обозначения:

- Газопровод высокого давления подземный существующий
- Газопровод низкого давления подземный существующий
- Газопровод низкого давления надземный существующий
- Кран шаровый в надземном исполнении
- Задвижка в надземном исполнении
- Потребители газа: существующие / проектируемые
- Точка замера давления газа
- Точка замера потенциала
- КИП — Контрольно измерительный пункт
- ЭП — Электроперемычка
- Пункт редуцирования газа
- СКЗ N — Станция катодной защиты, существующая
- Протекторной, существующий
- Газопровод низкого давления подземный планируемый
- Зона действия СКЗ №5009
- Зона действия Протекторной защиты
- Собственник газопровода

- Газопроводы указанные на схеме находятся в технически исправном состоянии, обеспечены защитным потенциалом.
- Восстановление асфальто-бетонного покрытия не требуется.

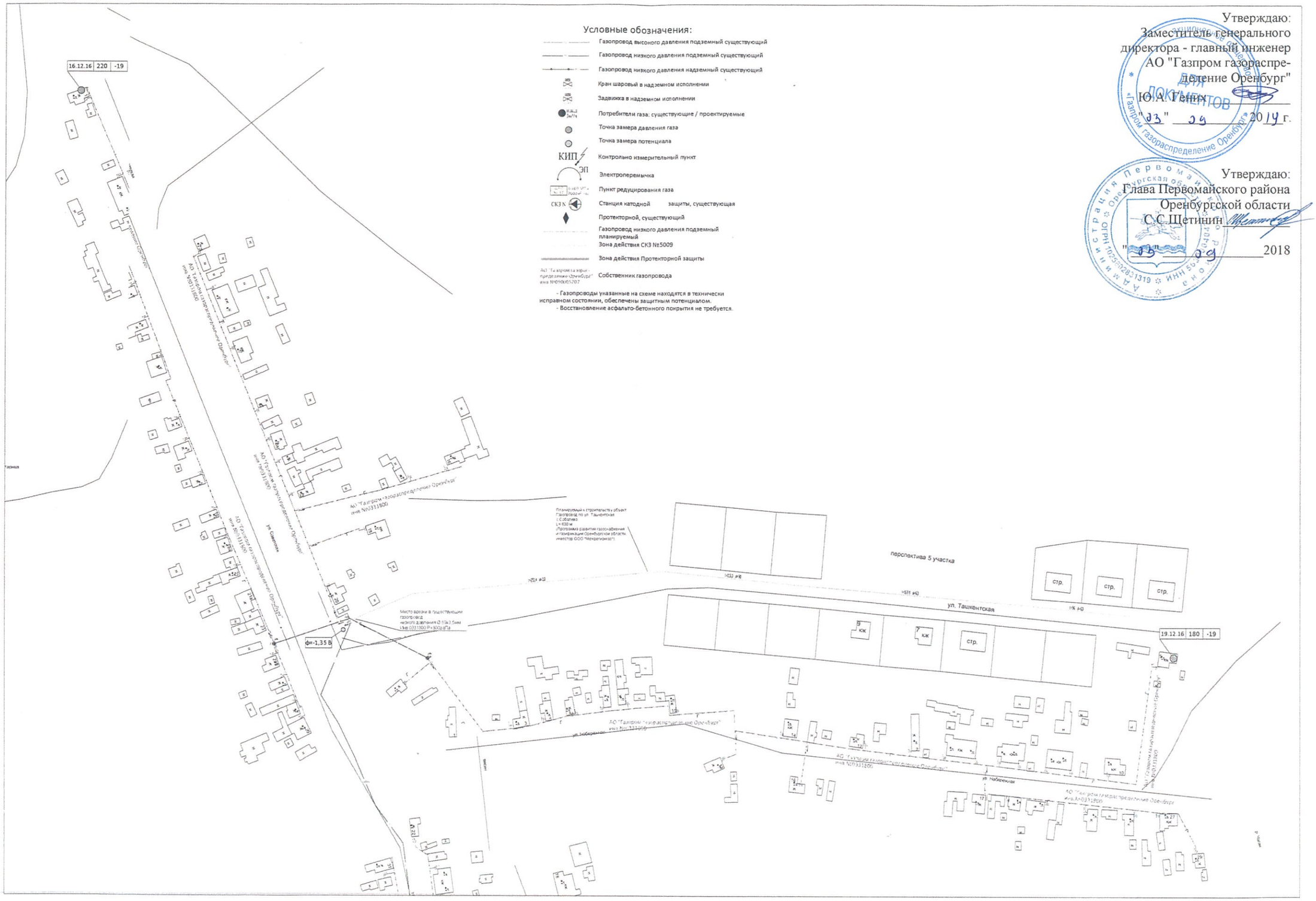

Врио главы администрации г.Орска
_____В.Н. Козупица
"____ "_____20 г.

# Схема газоснабжения жилых домов "Газопровод по ул.Терешковой , ул.Николаева, ул.Усмановская, ул.Гавриловская г.Орск "

Утверждаю:
Заместитель генерального директора – главный инженер АО «Газпром газораспределение Оренбург»
Гених Ю.А. _____
« 03 » _____ 20 19 г.

Примечания:
- схемой предусмотрено подключение 82 земельных участков отведенных под индивидуальное жилищное строительство;
- расход газа на один дом не более 5 м³/час.

УТВЕРЖДАЮ
Первый заместитель главы
администрации
Соль-Илецкого городского округа
В.П.Вдовкин
"13" 08 2018

# Схема газоснабжения жилых домов п. Шахтный: "Газопровод по ул. Транспортная, Магистральная, Полевая, п. Шахтный Соль-Илецкого района"

СОГЛАСОВАНО
Главный инженер филиала
АО"Газпром газораспределение Оренбург "
в г.Соль-Илецке (Соль-Илецкмежрайгаз )
Д.А. Кувшинов
"13" 08 2018

Для технических документов

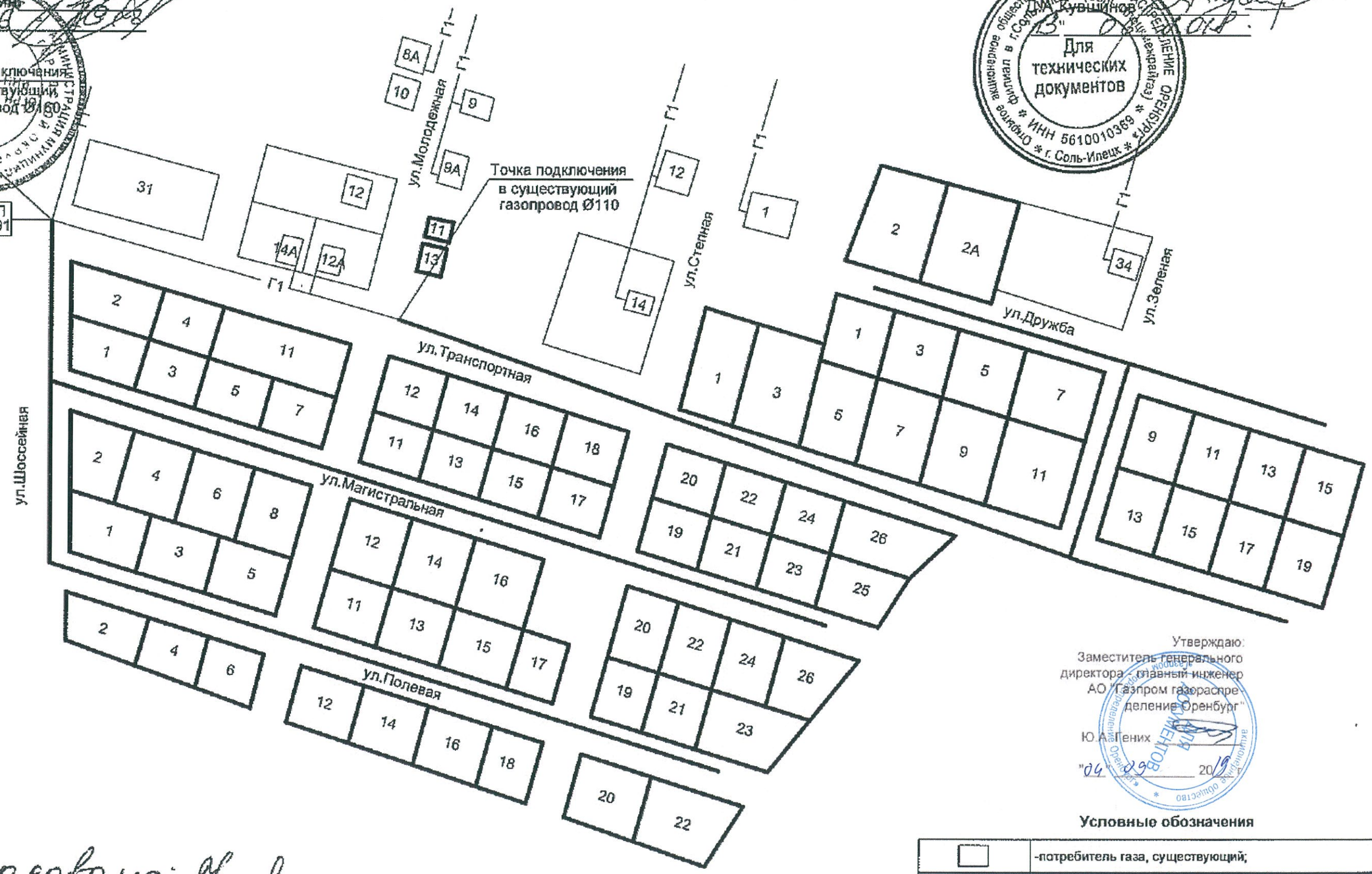


Утверждаю:
Заместитель генерального
директора - главный инженер
АО "Газпром газораспределение Оренбург"
Ю.А.Пенях
"04" 09 2019

Согласовано:

**Условные обозначения**

| | |
|---|---|
| | -потребитель газа, существующий; |
| | -потребитель газа, перспективный; |
| —— Г1 —— | -газопровод низкого давления 0,003МПа, существующий; |
| —— Г1 —— | -газопровод низкого давления 0,003МПа, проектируемый |

Примечание:
- схемой предусмотрено подключение 75 земельных участков отведенных под индивидуальное жилищное строительство;
- расход газа на один участок не более 5 м3/ч.

УТВЕРЖДАЮ:
Глава МО Татаро-Каргалинский сельсовет
_____ Н.Х.Асанов
"02" 02 2017 г.

Утверждаю:
Заместитель генерального директора - главный инженер АО "Газпром газораспределение Оренбург"
Ю.А. Генин
"03" 03 2017 г.

# Расчетная схема газоснабжения с. Татарская Каргала: «Газопровод по ул. Урожайная, с. Татарская Каргала, Сакмарского района»

СОГЛАСОВАНО:
Директор филиала
АО "Газпром газораспределение Оренбург" в Оренбургском районе (Оренбургцентрсельгаз)
А.В. Жданов
"02" 02 2017 г.

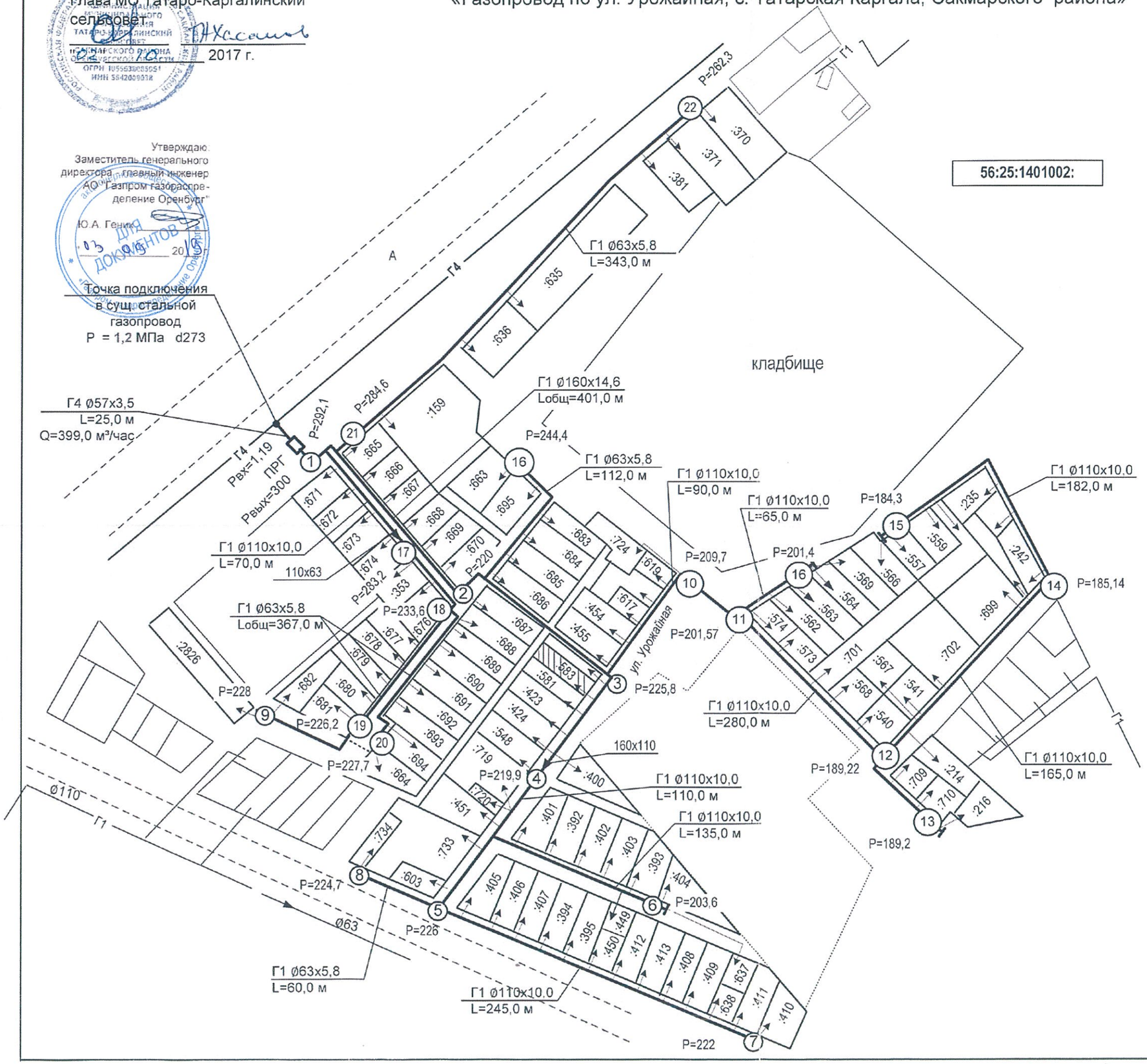


## Условные обозначения

| | |
|---|---|
| | - потребитель газа, существующий; |
| | - потребитель газа, перспективный; |
| | - потребитель газа, проектируемый; |
| ПРГ | - пункт редуцирования газа шкафного типа Рвх=0,6 МПа Рвых=0,003 МПа |
| — Г1 — | - газопровод низкого давления 0,003 МПа (300 даПа), существующий; |
| — Г1 — | - газопровод низкого давления 0,003 МПа (300 даПа), проектируемый; |
| — Г3 — / — Г4 — | - газопровод высокого давления II категории 0,6 МПа или I категории 1,2 МПа, существующий; |
| — Г3 — | - газопровод высокого давления II категории 0,6 МПа, проектируемый; |
| — Г4 — | - газопровод высокого давления I категории 1,2 МПа, проектируемый; |
| P | - давление газа в газопроводе, МПа |
| Q | - расчетный расход газа, м³/ч |

Примечание:
- схемой предусмотрено подключение 104 земельных участков отведенных под индивидуальное жилищное строительство;
- расход газа на один жилой дом – 3,5 м³/час (Sср.дома = 150 м²)

Начальник ПТО А.В. Иванов
Начальник ОКС М.В. Фролов
Начальник Сакмарской КЭС А.В. Баев

УТВЕРЖДАЮ
Глава муниципального образования
Сорочинский городской округ
_____ Мелентьева Т.П.
"___"_____

Утверждаю:
Заместитель генерального директора - главный инженер
АО "Газпром газораспределение Оренбург"
_____ Ю.А. Гений
03 05 2019 г.

# Схема газоснабжения жилых домов г. Сорочинска.
# "Газопровод по ул.Чернышевского, г. Сорочинск"

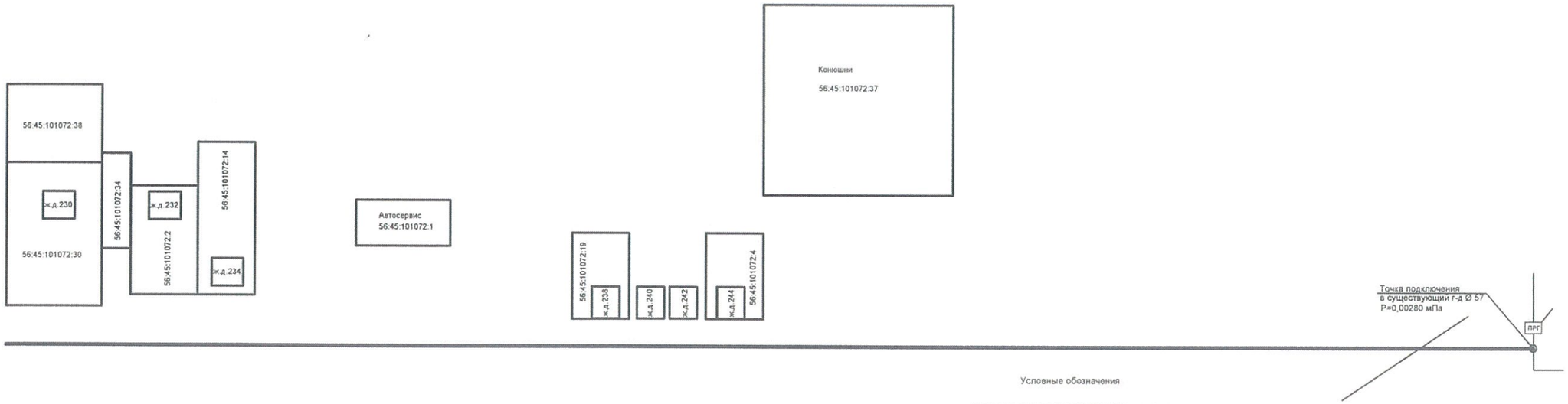


Условные обозначения

| | |
|---|---|
| —— | Газ-д высокого давления существующий |
| —— | Газ-д низкого давления существующий |
| ▬ | Газ-д низкого давления проектируемый |
| ○ | место врезки |
| □ | потребитель газа , существующий |
| ▢ | потребитель газа , перспективный |

Примечание:
-расчетной схемой предусмотрено подключение 10 жилых домов.
- расход газа на один дом не более $\leq 1,3$ м$^3$/час

**-Общий расход газа в точках подключения:**

1 - точка врезки $\leq 13,0$ м$^3$/час

Составил начальник ПТО филиала
АО "Газпром газораспределение Оренбург"
в г.Сорочинске (Сорочинскмежрайгаз)
_____ А.П.Смотров

Проверил начальник ОКС филиала
АО "Газпром газораспределение Оренбург"
в г.Сорочинске (Сорочинскмежрайгаз)
_____ И.А. Грудцин

# Схема газоснабжения
# "Газопровод по ул.Шалина п.ОЗТП г.Орск"

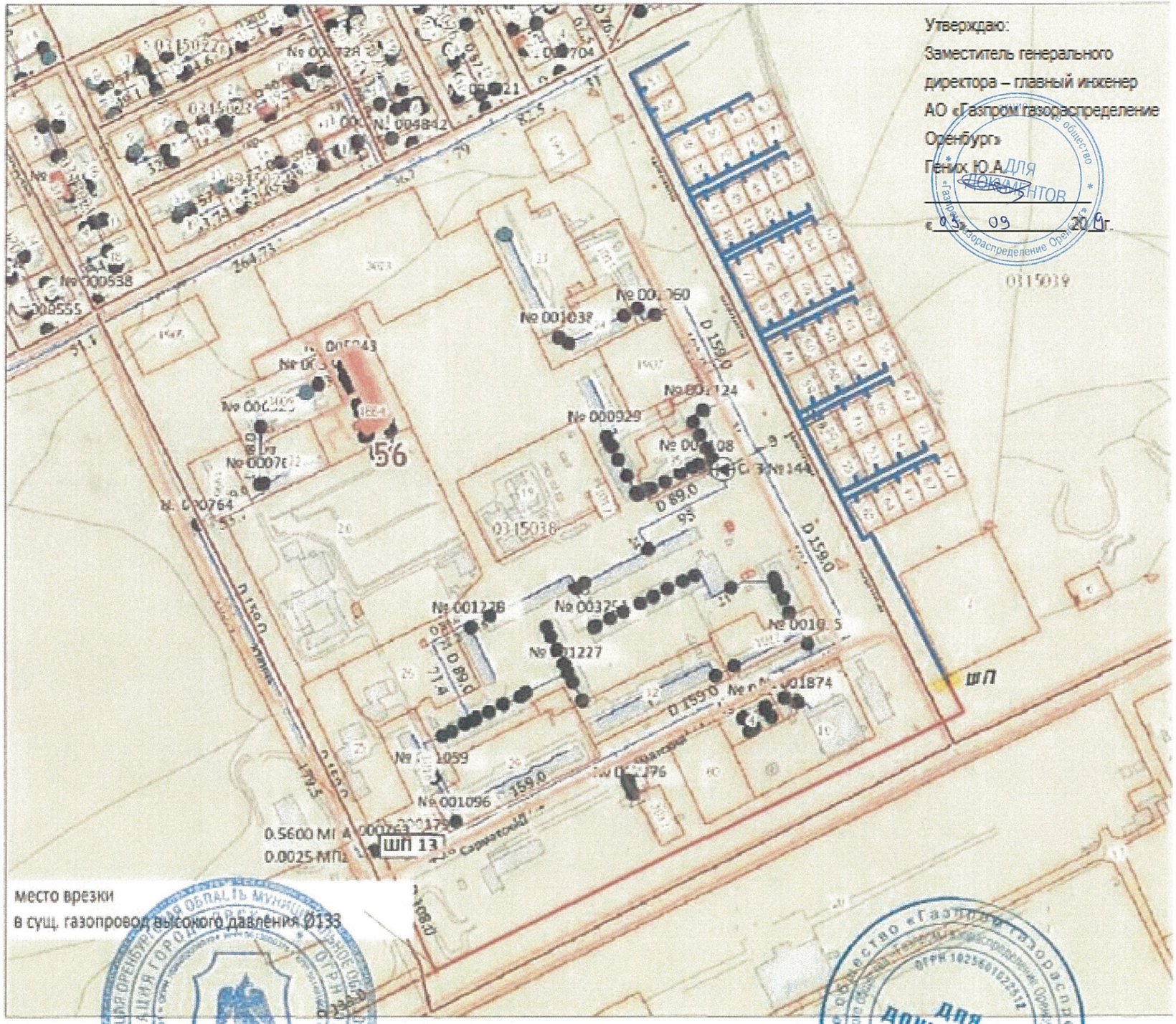


Глава администрации г.Орска
_____ М.В. Чернцов
«29» 08 2019 г.

Главный инженер АО «Газпром газораспределение Оренбург» в г.Орске (Орскмежрайгаз)
_____ Д.В. Бухало
«22» 08 2019 г.

# Схема сети газораспределения:

## Строительство объекта: Газопровод по ул.Школьная в с.Михайловка Бугурусланского района

Согласовано:
Заместитель главы администрации М
«Бугурусланский район»
по оперативным вопросам, строитель
ЖКХ, транспорту и связи
Назаров А.В.

"___" _____ 20___ г.

Утверждаю:
Заместитель генерального
директора - главный инженер
АО "Газпром газораспределения
Оренбург"
Гених Ю.А.

"___" ноября 20 18 г.

Планируемый к строительству объект: Газопровод
по ул.Школьная в с.Михайловка Бугурусланского района
Протяженность 477,5 п.м.
(Программа газификации Оренбургской области,
финансирование за счет специальной надбавки
к тарифам на услуги по транспортировке газа)

Утверждаю:
Заместитель генерального
директора - главный инженер
АО "Газпром газораспределения
Оренбург"
Геник Ю.А.
"03" 08 2019 г

# Расчетная схема газоснабжения «Газопровод по ул. Щаденко г. Орск»

УТВЕРЖДАЮ
Главный инженер АО «Газпром газораспределение Оренбург»
в г. Орске (Орскмежрайгаз)
«13» 08 2018г
Д.В. Бухало

| | |
|---|---|
| ▭ | потребитель газа, существующий |
| --------Г1-------- | газопровод низкого давления, проектируемый |
| 56:43:0204018:30 | потребитель газа, перспективный |
| 56:43:0204018:25 | потребитель газа, перспективный |
| 56:43:0204018:26 | потребитель газа, перспективный |
| 56:43:0204018:28 | потребитель газа, перспективный |
| 56:43:0204018:29 | потребитель газа, перспективный |
| 56:43:0000000:20180 | потребитель газа, перспективный |
| 56:43:0204017:4 | потребитель газа, перспективный |
| 56:43:0204017:22 | потребитель газа, перспективный |
| 56:43:0000000:20181 | потребитель газа, перспективный |

| | |
|---|---|
| 56:43:0204017:18 | потребитель газа, перспективный |
| 56:43:0204017:20 | потребитель газа, перспективный |
| 56:43:0204017:19 | потребитель газа, перспективный |
| 56:43:0000000:20239 | потребитель газа, перспективный |
| 56:43:0000000:20243 | потребитель газа, перспективный |
| 56:43:0000000:20182 | потребитель газа, перспективный |
| 56:43:0204017:23 | потребитель газа, перспективный |
| 56:43:0000000:20240 | потребитель газа, перспективный |
| 56:43:0204017:10 | потребитель газа, перспективный |
| 56:43:0204017:13 | потребитель газа, перспективный |
| 56:43:0204017:11 | потребитель газа, перспективный |
| 56:43:0204017:9 | потребитель газа, перспективный |

Примечание: - схемой предусмотрено подключение 23-х жилых индивидуальных дома;
- расход газа на один индивидуальный жилой дом не более 3,6 м3/час;

УТВЕРЖДАЮ
Глава муниципального образования
Сорочинский городской округ
_____ Мелентьева Т.П.
"___"_____

Утверждаю:
Заместитель генерального директора - главный инженер АО "Газпром газораспределение Оренбург"
Ю.А. Гених _____
"03" 09 2019 г.

# Схема газоснабжения жилых домов г. Сорочинска.
# "Газопровод по ул. Энтузиастов в г. Сорочинске"

Условные обозначения.

| | |
|---|---|
| ——— | Газ-д низкого давления существующий |
| ▬▬▬ | Газ-д низкого давления проектируемый |
| ○ | место врезки |
| ▭ | потребитель газа, существующий |
| ▭ | потребитель газа, перспективный |

Примечание:
-расчетной схемой предусмотрено подключение 17 земельных участков отведенных под индивидуальное жилищное строительство.
- расход газа на один дом не более 5м3/час

**-Общий расход газа в точках подключения:**

1 - точка врезки 85м 3/час

Составил начальник ПТО филиала АО "Газпром газораспределение Оренбург" в г.Сорочинске (Сорочинскмежрайгаз)
_____ А.П.Смотров

Проверил начальник ОКС филиала АО "Газпром газораспределение Оренбург" в г.Сорочинске (Сорочинскмежрайгаз)
_____ И.А. Грудцин

Схема сети газораспределения
Строительство объекта: Газопровод с.Александровка Бузулукского района

Утверждаю:
Заместитель генерального
директора - главный инженер
АО "Газпром газораспре-
деление Оренбург"
Ю.А. Геник _____
"03" 09 20 1 г.

Утверждаю
Глава администрации
муниципального образования
Краснослободский сельсовет
Никитин К.В.
"_____"

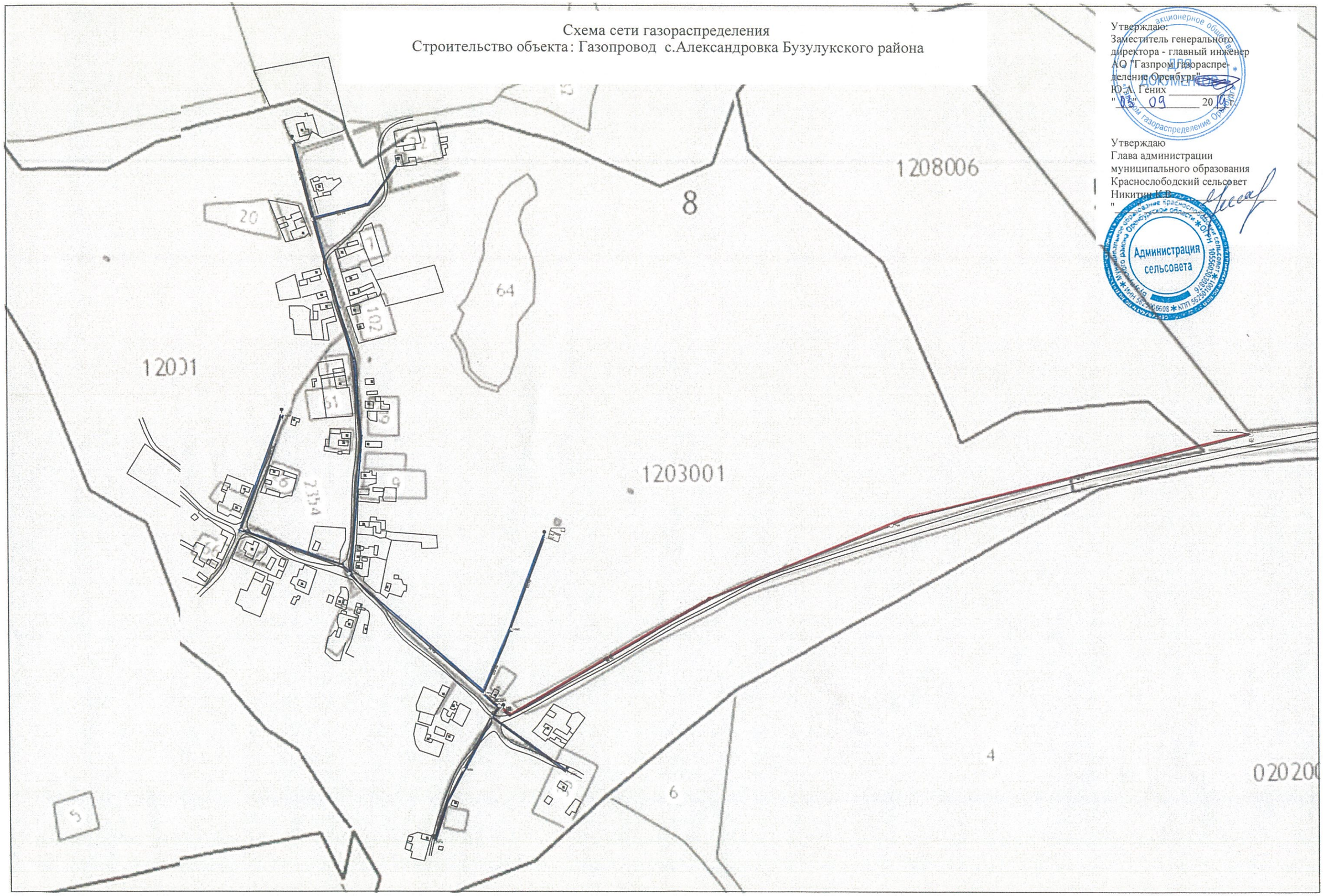

# Схема сети газораспределения:
# Строительство объекта: Газопровод с.Баймаково Бугурусланского района

Согласовано:
Глава МО Кирюшкинский сельсо
Бугуруслланского района Оренбур
области
Дилова Л.И.
"01" 08 2019 г.

Утверждаю:
Заместитель генерального
директора - главный инженер
АО "Газпром газораспределения
Оренбург"
Гених Ю.А.
"03" 09 2019 г.

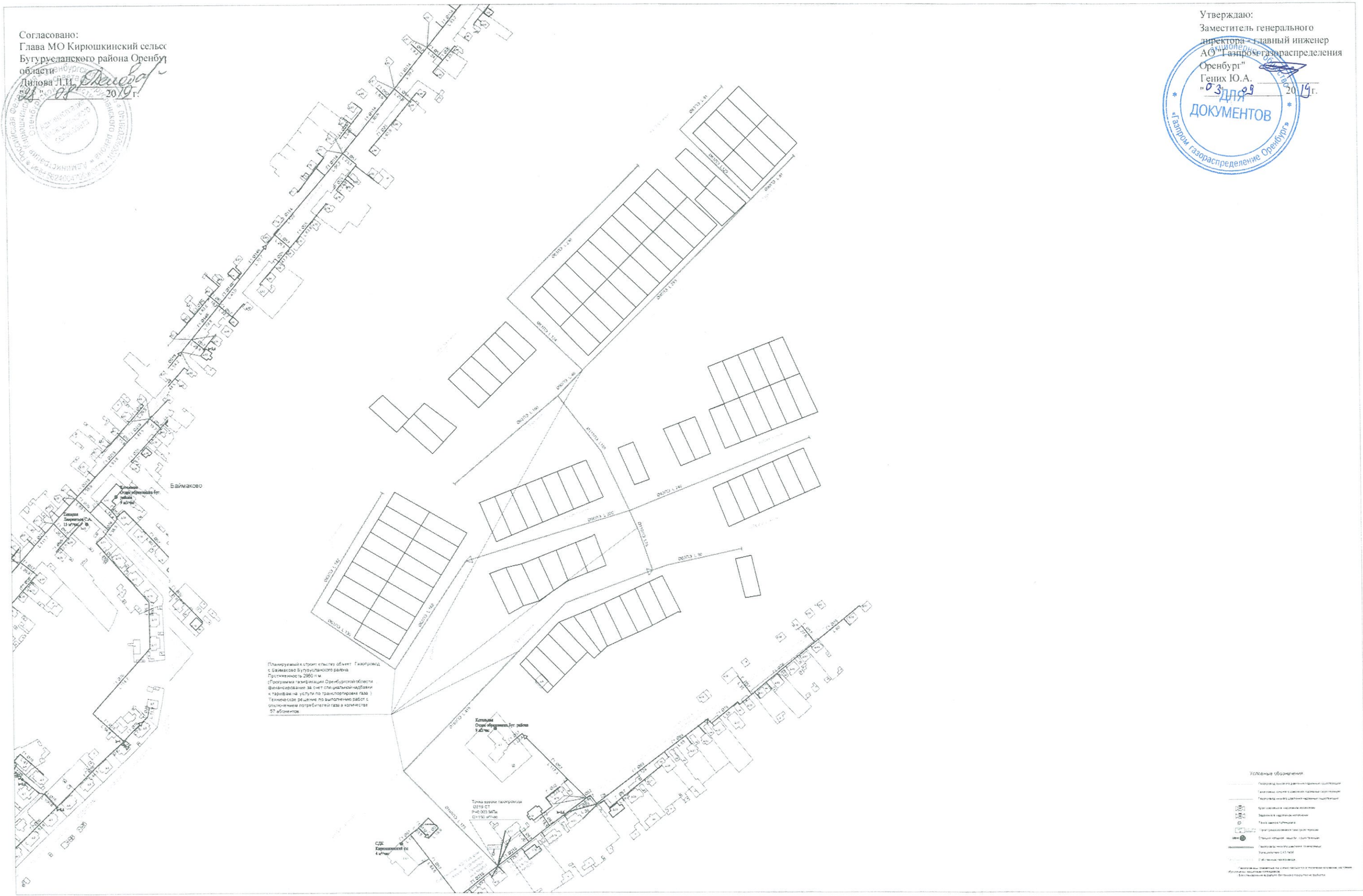

Газопровод с.Горный Ерик Кваркенского района
Протяженность L=13200м

Утверждаю:
Заместитель генерального
директора - главный инженер
АО "Газпром газораспределения
Оренбург"
Гених Ю.А. _____
"03" 09 20 19 г.

Согласовано
начальник управления по строительству
и жилищно-коммунальному хозяйству
Сталин Д.Ф.

УТВЕРЖДАЮ
Заместитель главы
администрации Адамовского района
по оперативному управлению

В.Ф. Ильин _____

« 04 » 09 2019г

Утверждаю:
Заместитель генерального
директора - главный инженер
АО "Газпром газораспределения
Оренбург"
Геник Ю.А. _____
" 03 " 09 2019 г.

# Газопровод с. Каинсай Адамовского района

СОГЛАСОВАНО
Директор
филиала АО «Газпром газораспределение
Оренбург» в г.Гае (Гаймежрайгаз)

В.П. Ивашов _____

« 03 » 09 2019г

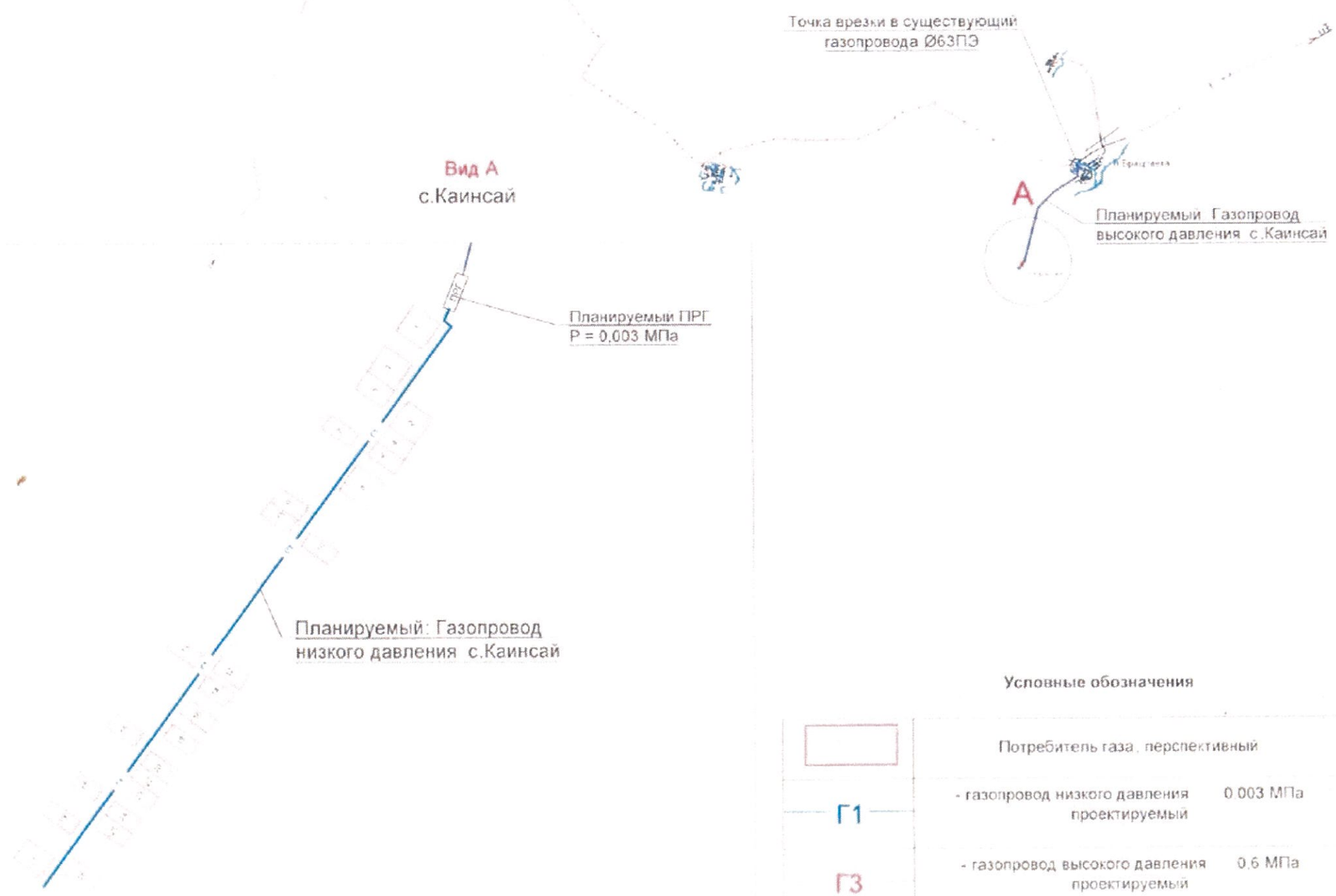


Условные обозначения

| | | |
|---|---|---|
| | Потребитель газа: перспективный | |
| Г1 | - газопровод низкого давления проектируемый | 0.003 МПа |
| Г3 | - газопровод высокого давления проектируемый | 0.6 МПа |

Примечание - схемой предусмотрено подключение 26 земельных участков
отведенных под индивидуальное жилищное строительство
- расход газа на один участок не более 5.0 м3/ч

| УТВЕРЖДАЮ:<br>Глава Муниципального Образования<br>Акбулакский район<br>_____ Павленкс Г.В.<br>«____» _____ 20___г | Расчётная схема газоснабжения<br>Акбулакского района:<br>«Газопровод с.Новопривольное Акбулакского района» | СОГЛАСОВАНО:<br>главный инженер филиала<br>АО «Газпром газораспределение Оренбург»<br>в г. Соль-Илецке (Соль-Илецкмежрайгаз)<br>_____ Д.А.Кувшинов<br>«28» 08 20 г. |
|---|---|---|

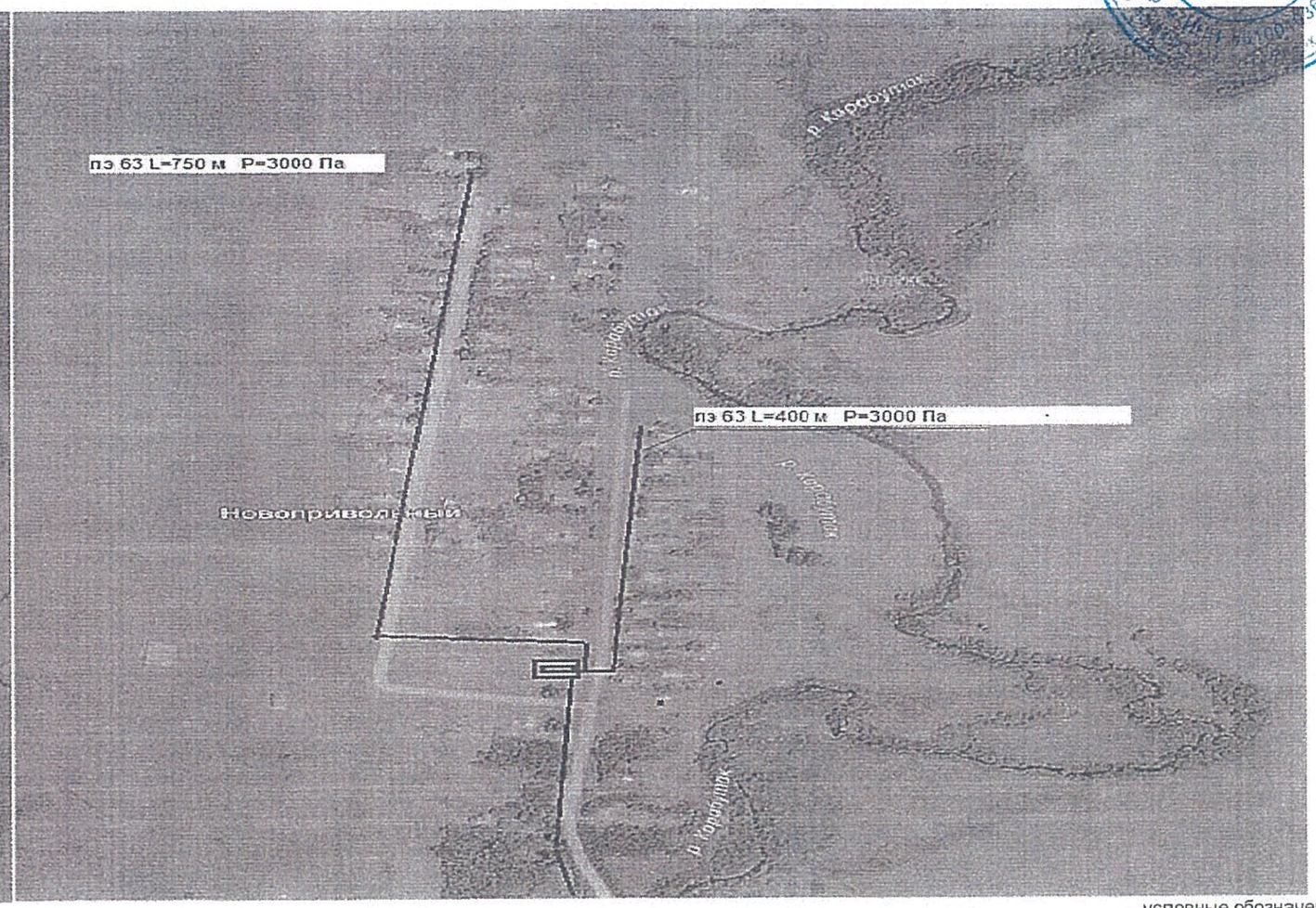


Утверждаю:
Заместитель генерального директора - главный инженер АО "Газпром газораспределение Оренбург"
Ю.А. Тенихов _____
"04" 09 20 19 г

условные обозначения

| | |
|---|---|
| | -потребитель газа, существующий: |
| | - потребитель газа, перспективный: |
| | - потребитель газа, проектируемый: |
| —Г1— | -газопровод низкого давления 0,003 мПа (300 кПа), проектируемый |
| -----Г1---- | -газопровод низкого давления 0,003 мПа (300 кПа), существующий |

Примечание:
- схемой предусмотрено подключение 15 земельных участков отведенных под индивидуальное жилищное строительство: Расход газ = 150 м3/час

Схема сети газораспределения
Строительство объекта: Газопровод с.Озерки Курманаевского района.

Утверждаю:
Заместитель генерального
директора - главный инженер
АО "Газпром газораспределение Оренбург"
Ю.А. Гених
"03" 09 2019 г.

Утверждаю:
Глава МО Лабазинского
сельсовета
В.А Гражданкин
"09" 06 2018

Условные обозначения:

- Газопровод высокого давления подземный существующий
- Газопровод низкого давления подземный существующий
- Газопровод низкого давления надземный существующий
- Кран шаровый в надземном исполнении
- Задвижка в надземном исполнении
- Потребители газа: существующие / проектируемые
- Точка замера давления газа
- Точка замера потенциала
- КИП — Контрольно измерительный пункт
- ЭП — Электроперемычка
- Пункт редуцирования газа
- СКЗ — Станция катодной защиты, существующая
- Протекторной, существующий
- Газопровод высокого давления подземный планируемый
- Газопровод низкого давления подземный планируемый
- Зона действия СКЗ №3003
- Зона действия Протекторной защиты
- Собственник газопровода

- Газопроводы указанные на схеме находятся в технически исправном состоянии, обеспечены защитным потенциалом
- Восстановление асфальто-бетонного покрытия не требуется

Схема сети газораспределения
Строительство объекта: Газопровод с.Палимовка, ул. 70 лет Победы.

Утверждаю:
Глава МО Палимовский сельсовет
Бузулукского района
А.А Блинов _____
"20" 06 2018

Утверждаю:
Заместитель генерального директора - главный инженер
АО "Газпром газораспределение Оренбург"
Ю.А. Гених _____
"03" 09 2019 г.

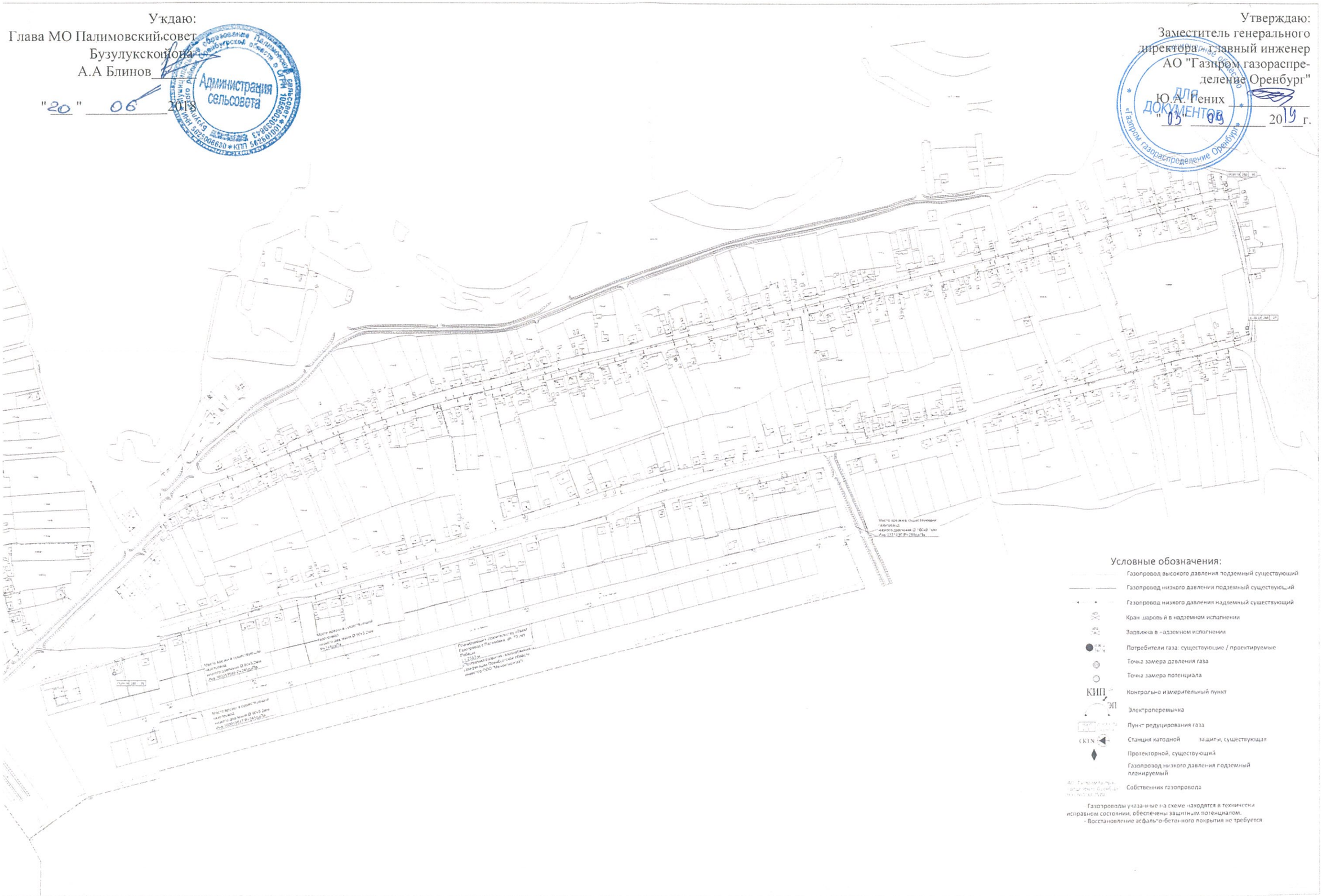

УТВЕРЖДАЮ
Глава администрации
муниципального оброзования
Покровский сельсовет
Новосергиевского района
Оренбургской области
_____ПанченкоА.А
"_____

Утверждаю:
Заместитель генерального
директора - главный инженер
АО "Газпром газораспределение Оренбург"
Ю.А. Гених_____
"05" 09 20 19 г.

# Схема газоснабжения жилых домов с. Покровка, Новосергиевского района.
# "Газопроводс. Покровка, пл. Калинина.

Условные обозначения.

| | |
|---|---|
| ——— | Газ-д низкого давления существующий |
| ▬▬▬ | Газ-д низкого и высоког давления проектируемый |
| ○ | место врезки |
| ▭ | потребитель газа, существующий |
| ▭ | потребитель газа, перспективный |

Примечание:
-схемой предусмотренно подключение 11 земельных участка отведенных под индивидуальное жилищное строительство .
- расход газа на один дом не более 2,5м$^3$/час

Примечание:
-схемой предусмотренно подключение 2 объектов отведенных под комунально бытовое хозяйство
- расход газа на один объект не более 15м$^3$/час

**-Общий расход газа в точках подключения:**

**1** - точка врезки 57,5м$^3$/час

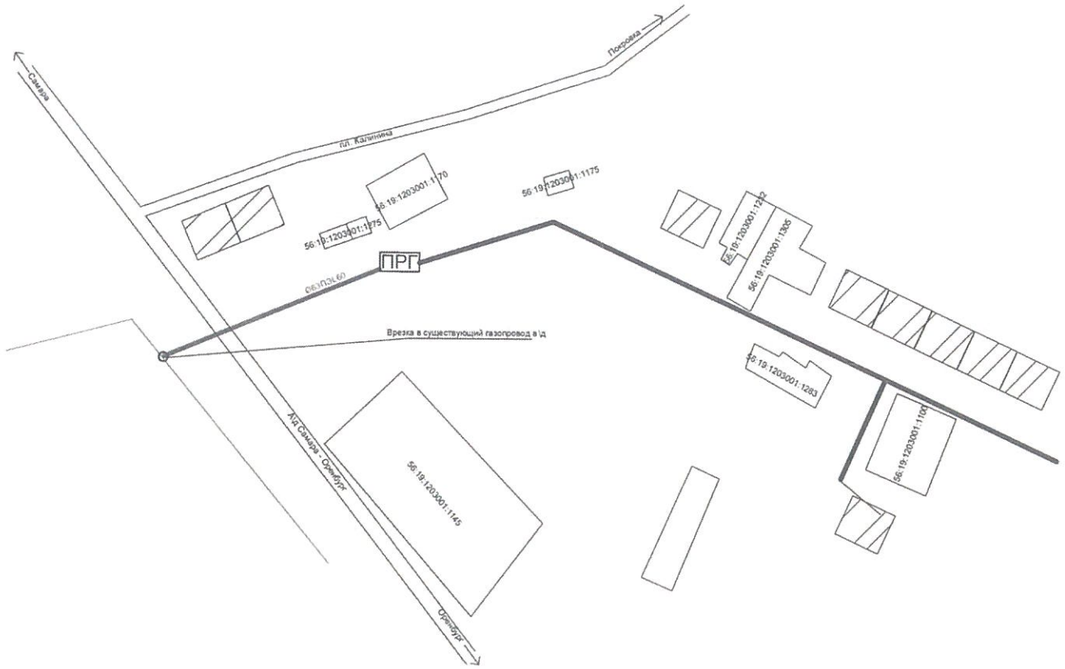


Составил начальник ПТО филиала
АО "Газпром газораспределение
Оренбург"
в г.Сорочинске (Сорочинскмежрайгаз)
_____ А.П.Смотров

Проверил начальник ОКС филиала
АО "Газпром газораспределение
Оренбург"
в г.Сорочинске (Сорочинскмежрайгаз)
_____ И.А. Грудцин